

SECRETARIA MUNICIPAL DE SAÚDE

AUDIÊNCIA PÚBLICA

2º QUADRIMESTRE DE 2019

Lei Complementar N° 141/2012

Luciano Rezende
Prefeito de Vitória

Sergio Sá
Vice-Prefeito de Vitória

Cátia Cristina Vieira Lisboa
Secretária Municipal de Saúde

Regina Célia Diniz Werner
Subsecretária de Atenção à Saúde

Maria José Foeger
Subsecretária de Apoio Estratégico

Renata Maria Sales Madureira
Secretária Executiva



EXECUÇÃO ORÇAMENTÁRIA e FINANCEIRA



Fonte: SEMUS/FUMDES/SEMFA/SMARCPWEB,2019. Dados extraídos em 31/08/2019, sujeitos a alteração.

RECEITAS

FONTE	2º Quadrimestre R\$	Acumulado R\$
RECURSOS PRÓPRIOS	75.891.696,07	216.277.939,07
RECURSOS UNIÃO*	18.335.545,87	34.630.431,87
RECURSOS ESTADO	282.849,92	565.699,84
OUTROS**	820.355,77	1.398.579,78
TOTAL	95.330.447,63	252.872.650,56

Fonte: SEMUS/FUMDES/SEMFA/SMARCPWEB – Dados extraídos em: 31/08/2019

*Recebemos incremento de Custeio dos Serviços de Atenção Básica em Saúde.

**Recursos Rendimentos

RECEITAS DE RECURSOS VINCULADOS/UNIÃO

FONTE	2º Quadrimestre R\$	Acumulado
Atenção Básica (PAB Fixo e Variável)	9.159.447,08	16.528.412,75
Média e Alta Complexidade (MAC)	7.344.864,51	14.684.773,55
Vigilância em Saúde	1.162.461,96	2.079.700,93
Assistência Farmacêutica Federal	668.772,32	1.337.544,64
TOTAL	18.335.545,87	34.630.431,87

Fonte: SEMUS/FUMDES/SEMFA/SMARCPWEB – Dados extraídos em: 31/08/2019

CONSOLIDADO DA DESPESA LIQUIDADA POR FONTE DE RECURSO

FONTE	2º QUAD. R\$	ACUMULADO R\$	APLICAÇÃO PER CAPITA/ HABITANTE** R\$
PRÓPRIO	77.817.306,64	140.105.091,86	386,93
UNIÃO	23.058.706,61	36.484.240,51	100,76
ESTADO	366.624,87	366.624,87	1,01
Outras Despesas*	176.188,56	210.506,98	0,58
TOTAL	101.418.826,68	177.166.464,22	489,28

Fonte: SEMUS/FUMDES/SEMFA/SMARCPWEB – Dados extraídos em: 31/08/2019

* Despesas Liquidadas com recurso FINISA / EMENDA PARLAMENTAR / OPAS

** População estimada: 362.097 habitantes. IBGE. 2019

NATUREZA DA DESPESA LIQUIDADADA

NATUREZA DA DESPESA	DESPESAS ACUMULADAS ATÉ O 2º QUADRIMESTRE				
	RECURSOS PRÓPRIOS R\$	TRANSF. SUS UNIÃO/ESTADO R\$	OUTRAS TRANS. RECURSOS VINCULADOS* R\$	TOTAL R\$	%
Pessoal e Encargos Sociais	112.268.649,34	7.059.584,90	69.955,57	119.398.189,81	67,40
Outras Despesas Correntes	27.464.874,40	29.608.324,14	16.653,67	57.089.852,21	32,22
Despesas de Capital	371.568,12	182.956,34	123.897,74**	678.422,20	0,38
TOTAL	140.105.091,86	36.850.865,38	210.506,98	177.166.464,22	100%

Fonte: SEMUS/FUMDES/SEMFA/SMARCPWEB – Dados extraídos em: 31/08/2019

* Restituição/OPAS

** FINISA/Emenda Parlamentar

PERCENTUAL APLICADO

(LC Nº 141/2012)

15,83%

Percentual mínimo obrigatório 15%

**Valor executado a maior no município de
Vitória = R\$ 7.379.122,75**



REDE DE SAÚDE

- 29 Unidades Básicas de Saúde;
- 04 Equipes de Consultórios na Rua;
- 02 Prontos Atendimentos;
- 01 Central de Insumos;
- 01 Serviço de Vigilância Sanitária;
- 15 Módulos do Serviço de Orientação ao Exercício (SOE);
- 01 Vigilância Epidemiológica;
- 01 Centro de Vigilância em Saúde Ambiental (CVSA);
- 01 Vigilância de Saúde do Trabalhador;
- 01 Central de Transporte Sanitário (CTS);
- 01 Laboratório Central Municipal (LCM);

REDE DE SAÚDE

Serviços Especializados

- CME Vitória - Centro Municipal de Especialidades;
- CME São Pedro - Centro Municipal de Especialidades;
- CRAI – Centro de Referência de Atendimento ao Idoso;
- CR IST – Centro de Referência em Infecções Sexualmente Transmissíveis;
- CAPS i – Centro de Atenção Psicossocial Infanto Juvenil;
- CAPS II – Centro de Atenção Psicossocial;
- CAPS III 24h – Centro de Atenção Psicossocial;
- CAPS AD III 24h - Centro de Atenção Psicossocial Álcool e outras Drogas – Adulto.

GESTÃO DE PESSOAS

TOTAL DE SERVIDORES: 3.206

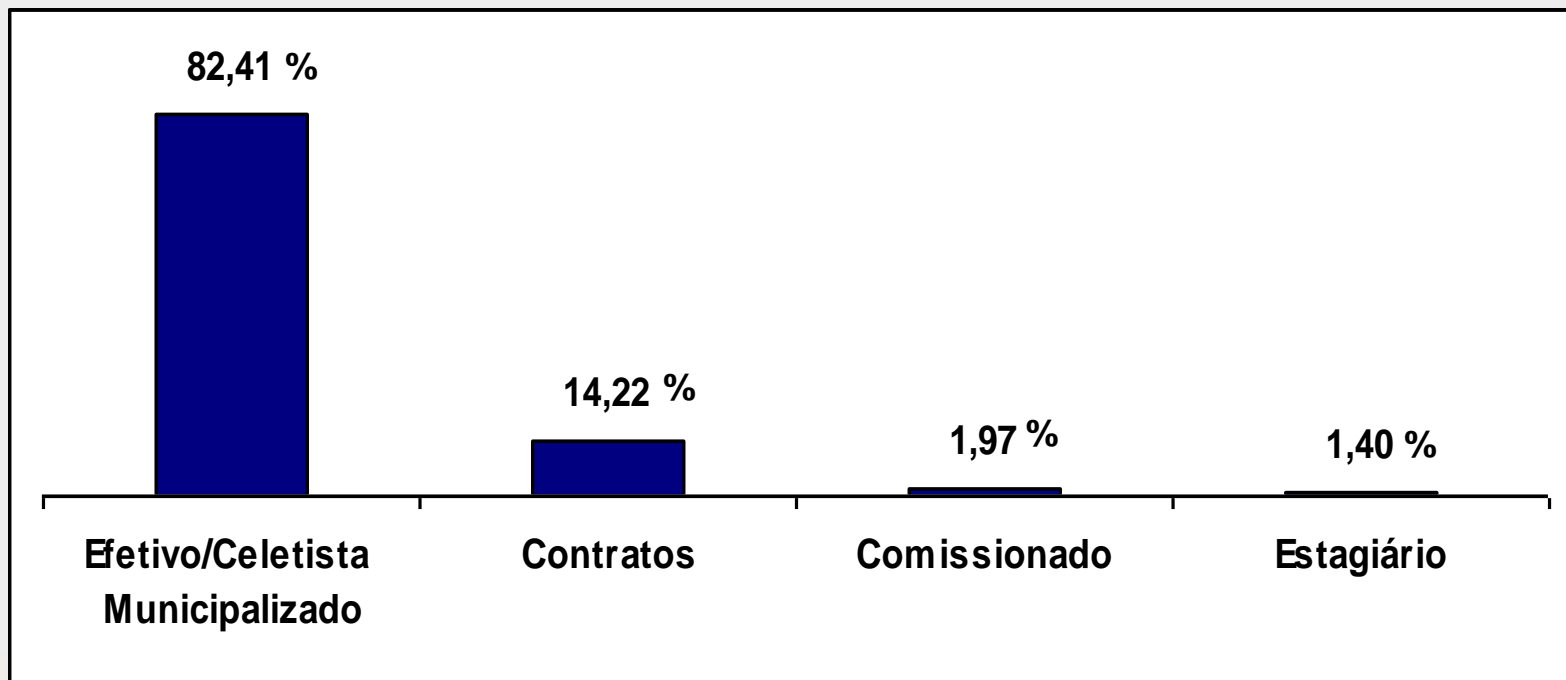

Fonte: SEMUS/GTS/SIGEP, em Agosto/2019

* **EFETIVOS:** Inclui celetistas e municipalizados.

** **CONTRATOS:** Substituição do profissional afastado por licença maternidade, licenças acima de 06 meses ou quando de exoneração de servidor efetivo até a nomeação.

PRODUÇÃO AMBULATORIAL

2º Quadrimestre

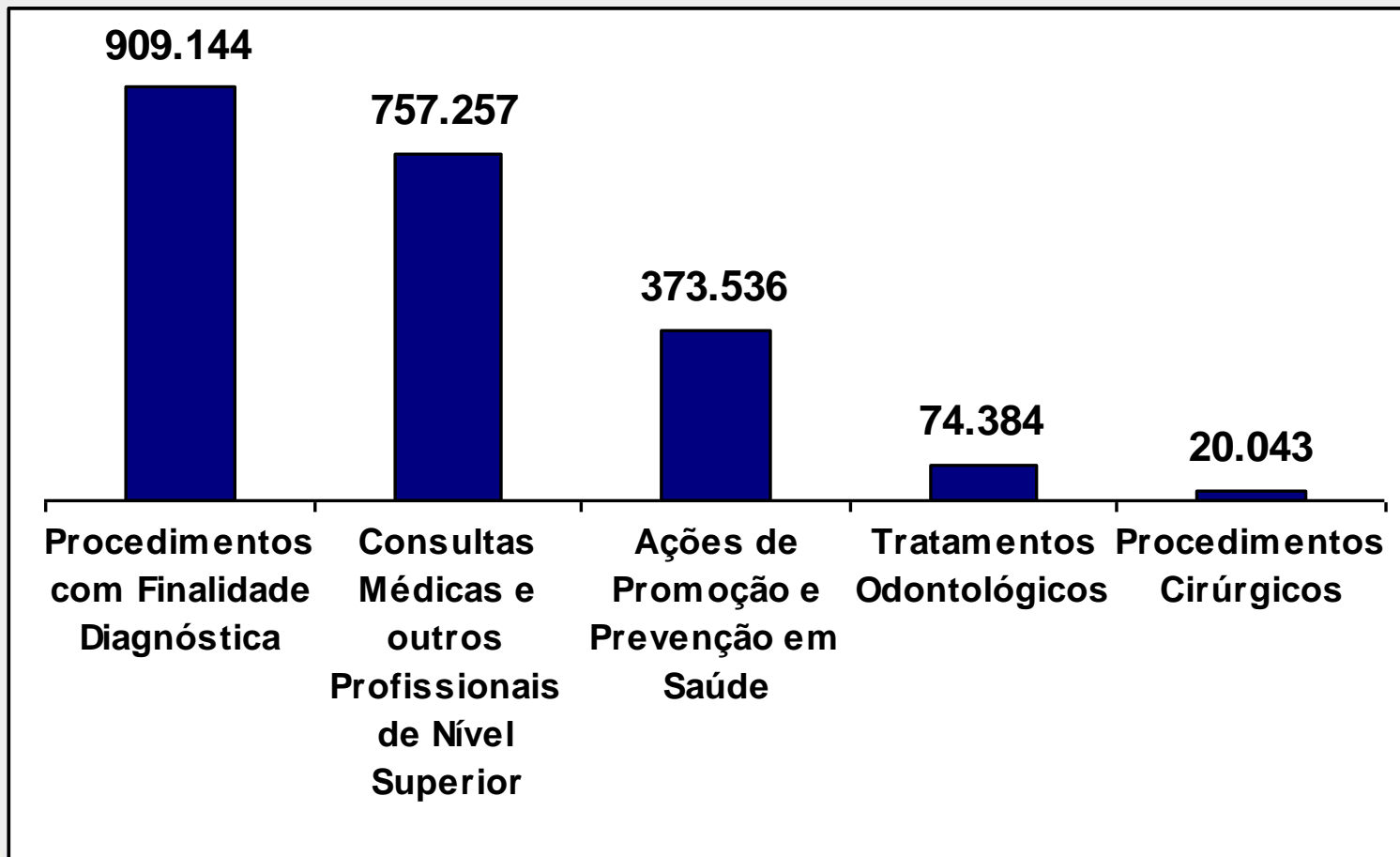

Total: 2.134.364

INDICADORES DE SAÚDE



PACTUAÇÃO/RESULTADOS
2º Quadrimestre 2019

FONTE: SEMUS/CIS

INDICADORES

Mortalidade Infantil

INDICADOR	META ANUAL 2019	RESULTADO
Taxa de Mortalidade Infantil/1000 Nascidos Vivos	9,9/1.000 N.V.	5,90

INDICADORES

INDICADOR	META ANUAL 2019	RESULTADO
Proporção de partos normais	35,00%	39,90%
Nº de casos novos de sífilis congênita em menores de um ano de idade	35 casos	20 casos
Proporção de casos de doenças de notificação compulsória imediata (DNCI) encerradas em até 60 dias após notificação	85,00%	82,60%

INDICADORES

INDICADOR	META ANUAL 2019	RESULTADO
Razão de exames citopatológicos do colo de útero em mulheres de 25 a 64 anos e população da mesma faixa etária	0,54	0,29
Razão de exames de mamografia de rastreamento realizados em mulheres de 50 a 69 anos e população da mesma faixa etária	0,37	0,20

INDICADORES

INDICADOR	META ANUAL 2019	RESULTADO
Número de óbitos maternos em determinado período e local de residência	2 óbitos	2 óbitos
Proporção de óbitos de mulheres em idade fértil (MIF) investigados	100%	98,15%

INDICADORES

INDICADOR	META ANUAL 2019	RESULTADO
Cobertura populacional estimada pelas equipes de Atenção Básica	88%	90,52%
Cobertura populacional estimada pelas equipes de Saúde Bucal na Atenção Básica	60%	64,69%

INDICADORES

Assistência Farmacêutica

INDICADOR	META ANUAL 2019	RESULTADO
Índice de abastecimento do almoxarifado de medicamentos	>90%	98,26%

INDICADORES

Cobertura Vacinal

INDICADOR	META ANUAL 2019	RESULTADO (%)
Penta	95%	83,26
Pneumocócica	95%	96,5
Poliomielite	95%	90,35
Tríplice Viral D1	95%	113,57

Fonte:<http://sipni.datasus.gov.br> em 11/10/2019

AUDITORIAS

SERVIÇO AUDITADO	STATUS
CENTRO DE ATENÇÃO PSICOSOCIAL III SÃO PEDRO	CONCLUÍDA
UNIDADE DE VIGILANCIA SANITÁRIA	CONCLUÍDA

AUDITORIAS

SERVIÇO AUDITADO	STATUS
CENTRO DE ATENÇÃO PSICOSOCIAL II	CONCLUÍDA
PRONTO ATENDIMENTO PRAIA DO SUÁ	EM ANDAMENTO
UBS OTAVIANO DE CARVALHO	CONCLUÍDA

CONTROLE SOCIAL

Atividades do Conselho Municipal de Saúde

REUNIÕES ORDINÁRIAS	4
REUNIÕES EXTRAORDINÁRIAS	-
REUNIÃO DE MESA DIRETORA	4
RESOLUÇÕES	29
REUNIÕES DAS COMISSÕES	9
PARECERES	11

Fonte: SEMUS/CMS, 2019

ETSUS

AÇÕES EDUCATIVAS Fóruns, capacitações, cursos e encontros	QUANT.
Total de Vagas disponibilizadas	702
Total de cursos/ ações realizados no quadrimestre	24*
Total de servidores certificados (cursos concluídos)	481

* 2 ações ainda estão em andamento

SATISFAÇÃO DO USUÁRIO

Média total das notas de todas as UBS: 9,14

MÉDIA TOTAL DAS NOTAS POR REGIÃO DE SAÚDE

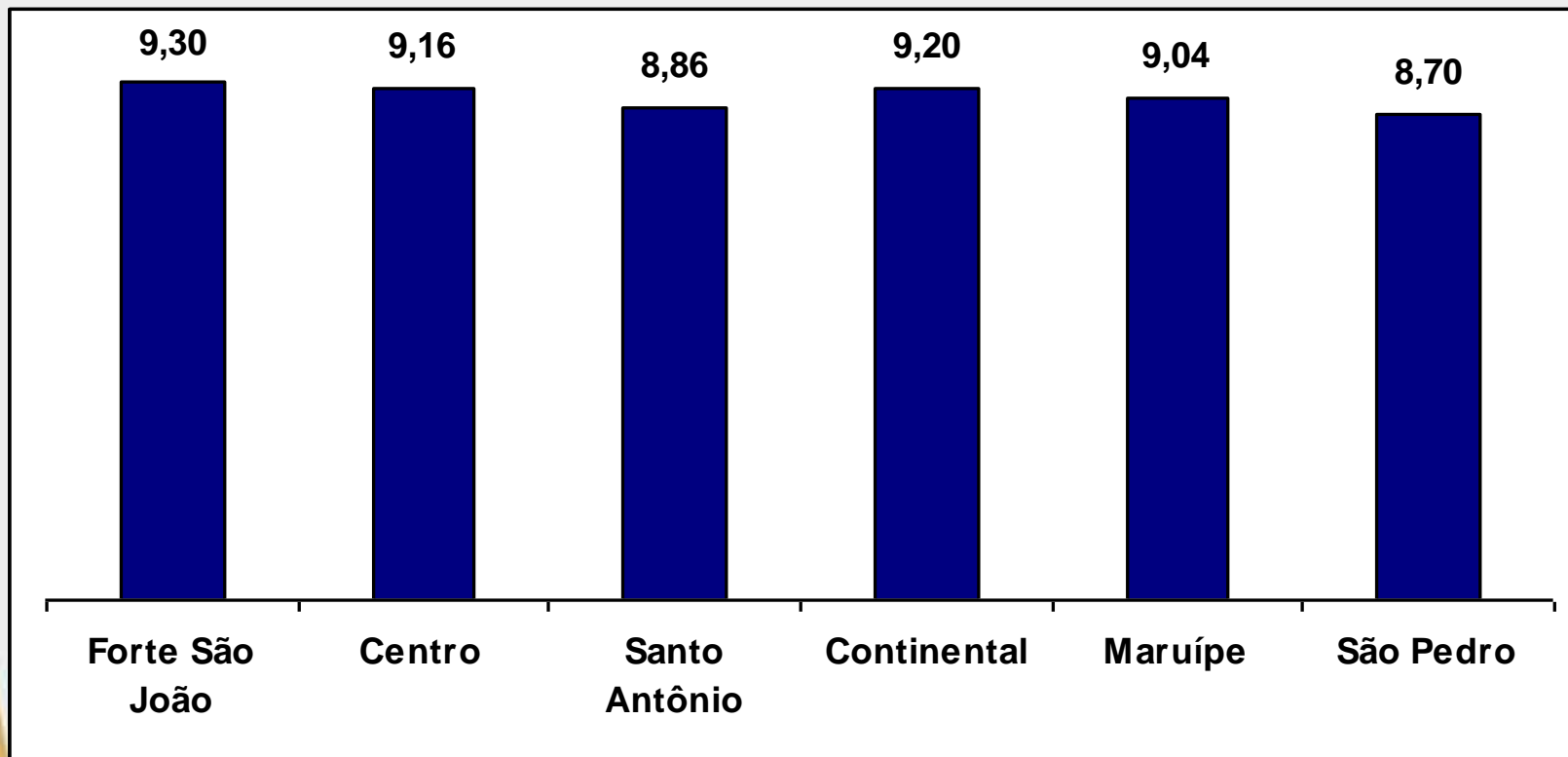

Fonte: Rede Bem Estar/SEMUS Vitória/ES

SATISFAÇÃO DO USUÁRIO

Média Total das Notas dos PA'S

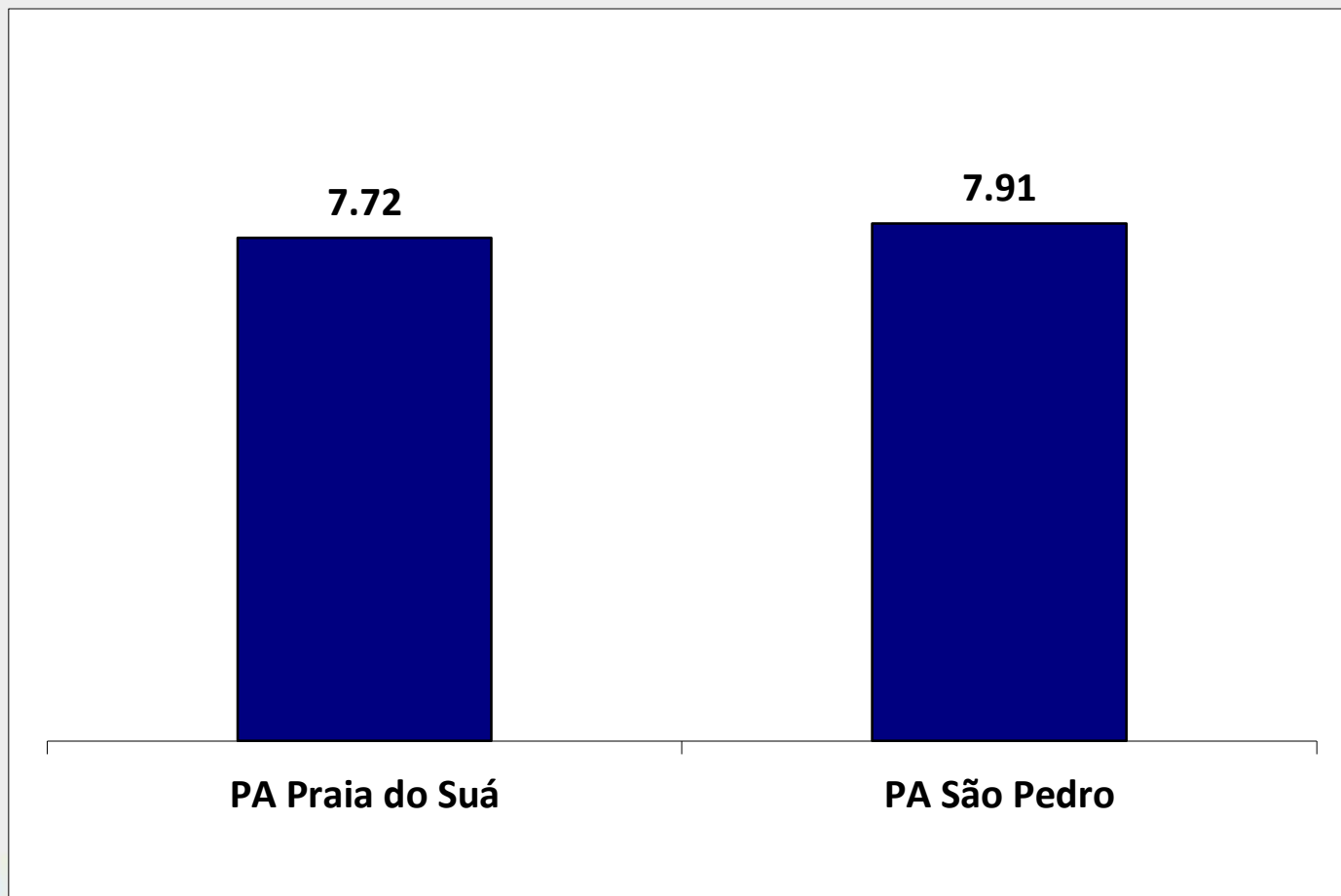

SATISFAÇÃO DO USUÁRIO

Média Total das Notas dos CMEs

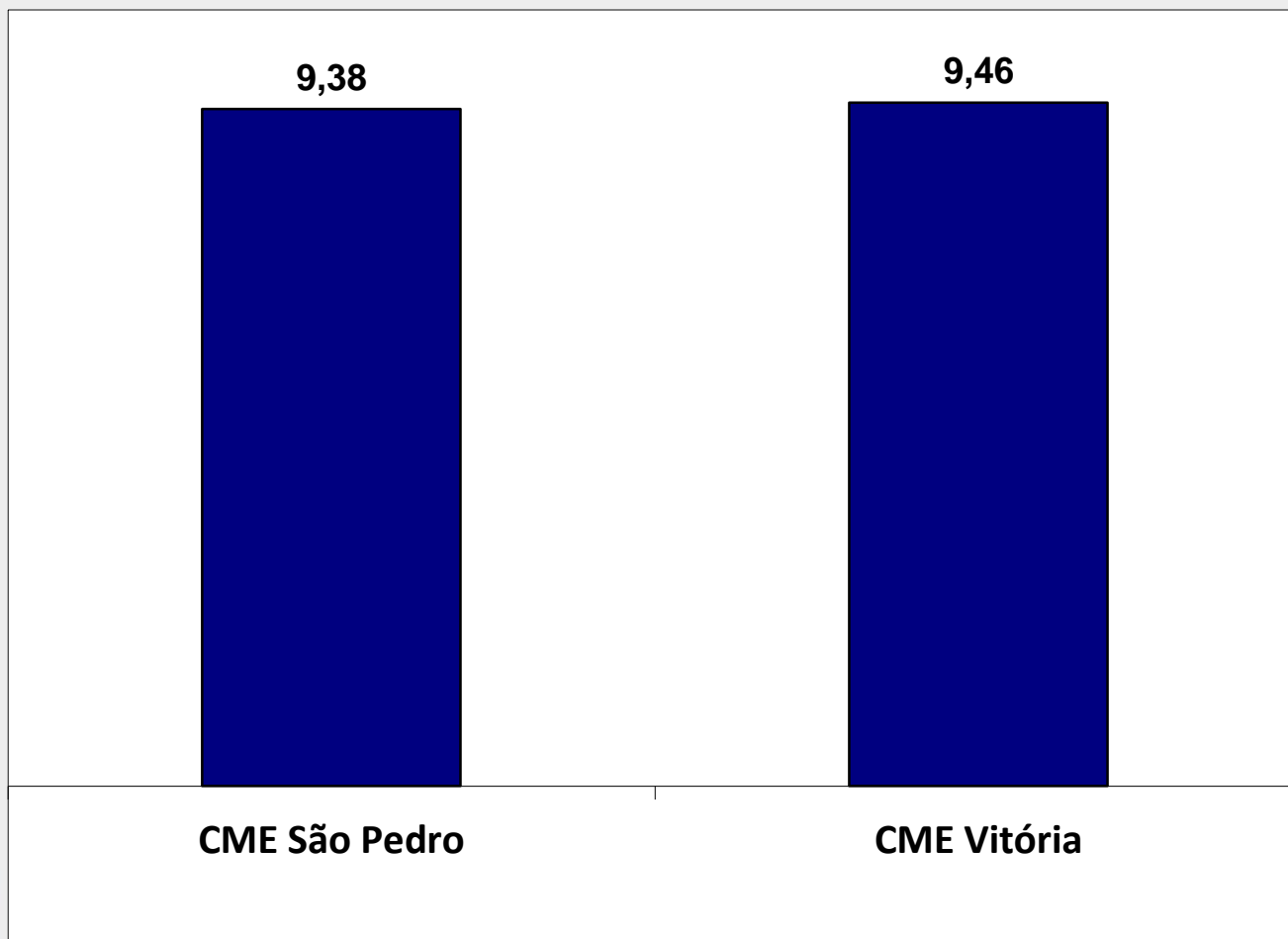

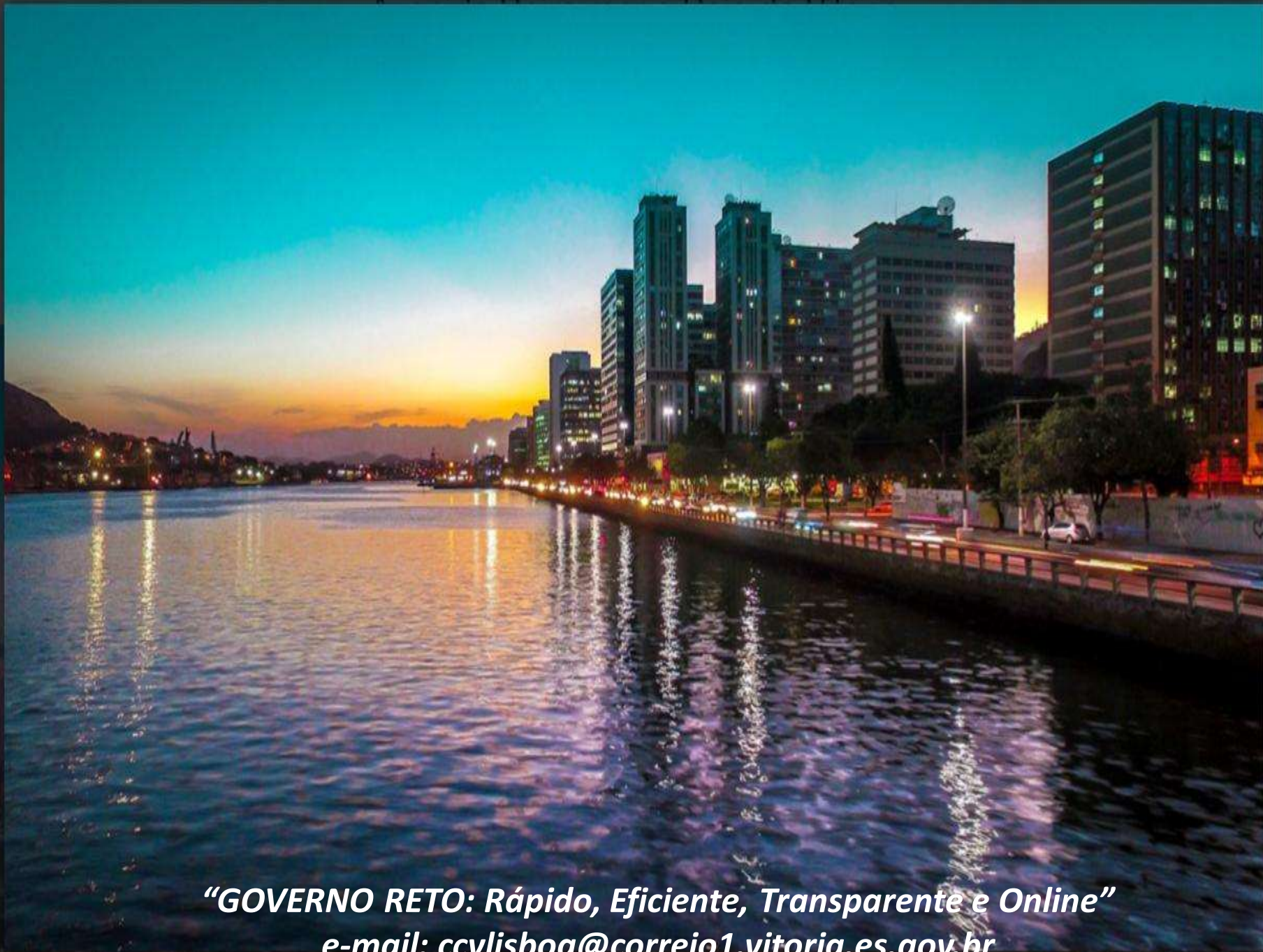

“GOVERNO RETO: Rápido, Eficiente, Transparente e Online”
e-mail: ccvlisboa@correio1.vitoria.es.gov.br