

3º BOLETIM EPIDEMIOLOGICO COVID-19 - VITÓRIA/ES (até a 16ª semana epidemiológica)

**CASOS SUSPEITOS
OU NOTIFICADOS**

1807

**CASOS
DESCARTADOS**

873

**CASOS
CONFIRMADOS**

244

**CASOS
CURADOS**

91

**CASOS
INTERNADOS**

20

**ÓBITOS
CONFIRMADOS**

09

No município de Vitória, considerando-se o total de 1.807 notificações registradas de residentes para o Coronavírus (COVID-19), no período de 02 de março a 18 de abril de 2020 (16ª SE), observa-se os seguintes resultados: 48,31% (873) foram de notificações descartadas, 37,69% (681) aguardam resultado (suspeitos), 0,50% (09) o desfecho foi óbito e 13,50% (244) das notificações foram positivas,

atingindo uma taxa de incidência de 67,39/100 mil habitantes.

Nesse período acumulado ocorreram nove óbitos por COVID-19 (dia de notificação), atingindo a taxa de letalidade de 3,69% e o coeficiente específico de mortalidade de 2,49 mortes/100 mil habitantes, conforme supramencionado. Quanto às internações, 68% (166) dos casos confirmados não necessitaram de hospitalização, 8,2% (20) foram internados, 23,8% (58) permanecem sem informação no sistema de informação E-SUS VS. O percentual de casos curados da doença foi de 37,30% em Vitória.



**PREFEITURA DE
VITÓRIA**

COVID-19 - VITÓRIA/ES

CASOS CONFIRMADOS POR REGIÃO/TERRITÓRIO E BAIRRO

REGIÃO/TERRITÓRIO	CASOS	BAIRRO	CASOS	BAIRRO	CASOS
Região 1 - Continental	113	Mata da Praia	11	Universitário	1
Território Bairro República	13	República	1	Grande Vitória	4
Território Jabour	4	Goiabeiras	1	Conquista	3
Território Jardim Camburi	62	Jabour	4	Nova Palestina	1
Território Jardim da Penha	29	Jardim Camburi	62	Resistência	4
Território Maria Ortiz	5	Jardim da Penha	29	Santo André	3
Região 2 - Maruípe	34	Maria Ortiz	5	São José	6
Território de Andorinhas	1	Andorinhas	1	Ilha das Caieiras	1
Território Bairro da Penha	5	Bairro da Penha	5	São Pedro	5
Território Bonfim	5	Bonfim	5	Enseada do Suá	4
Território Consolação	11	Consolação	5	Praia do Suá	1
Território Santa Martha	3	São Benedito	5	Bento Ferreira	4
Território Maruípe	5	Gurigica	1	Ilha do Boi	2
Território São Cristovão	2	Santa Martha	2	Santa Helena	1
Território de Itararé	2	Joana D'Arc	1	Forte de São João	2
Região 3 - Centro	3	Santa Cecília	3	Ilha de Santa Maria	2
Território Vitória	3	Maruípe	2	Fradinhos	1
Região 4 - Santo Antônio	10	São Cristovão	2	Monte Belo	1
Território Ariovaldo Favalessa	2	Itararé	2	Jesus de Nazareth	1
Território Santo Antônio	2	Centro	2	Praia do Canto	24
Território de Grande Vitória	6	Parque Moscoso	1	Barro Vermelho	8
Região 5 - São Pedro	23	Caratoíra	2	Santa Luíza	1
Território Conquista / Nova Palestina	4	Santo Antônio	1	Ilha do Frade	1
Território Resistência	4	Bela Vista	1	Santa Lúcia	4
Território Santo André	9	Inhanguetá	1	Total	240
Território da Ilha das Caieiras	6				
Região 6 - Forte São João	57				
Território da Praia do Suá	12				
Território de Forte de São João	2				
Território de Ilha de Santa Maria	4				
Território de Jesus de Nazareth	1				
Território Santa Luíza	38				
Total de Vitória /ES (excluídos os quatro casos sem informação de bairro)	240				

As Regiões de Saúde que apresentaram maior concentração dos casos confirmados de COVID-19, no acumulado até a 16ª SE, em ordem decrescente de frequência foram as Regiões: Continental (47,08% - 113 casos), Forte de São João (23,75% - 57 casos), Maruípe (14,17% - 34 casos), São Pedro (9,58% - 23 casos), Santo Antônio (4,17% - 10 casos) e Centro (1,25% - 3 casos). Cabe ressaltar que foram excluídos dos cálculos da proporcionalidade, os quatro casos que estavam sem informação de registro dos bairros de domicílio nas notificações dos casos confirmados.



COVID-19 - VITÓRIA/ES

CASOS CONFIRMADOS POR REGIÃO/TERRITÓRIO E BAIRRO

CASOS POR REGIÃO

Total de Vitória /ES: 240 (excluídos os quatro casos sem informação de bairro)

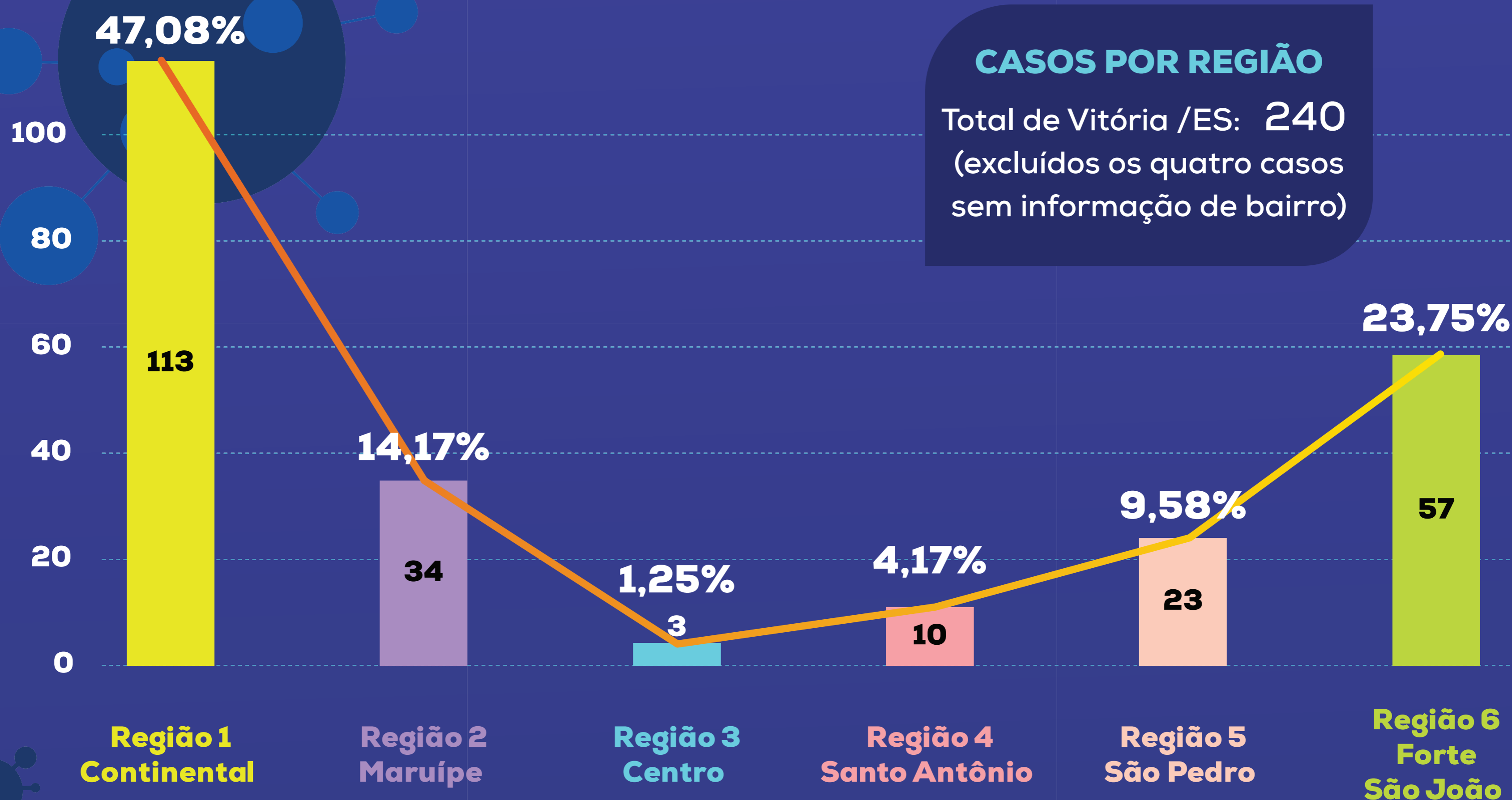

CASOS POR BAIRRO

Total de Vitória /ES: 240 (excluídos os quatro casos sem informação de bairro)

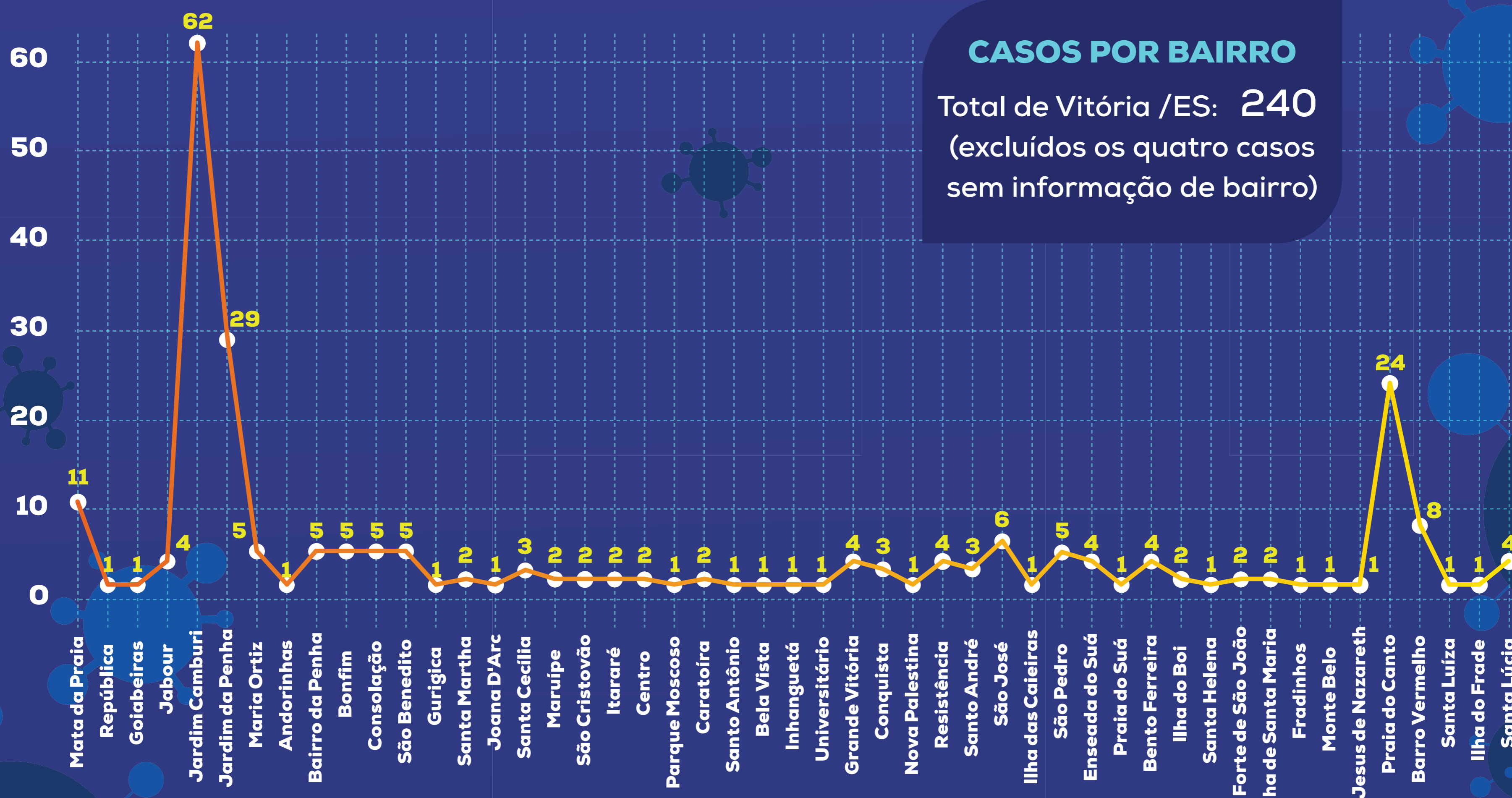

NÚMERO TOTAL DE CASOS

VITÓRIA

244

Fonte: Dados Vitória/ES <https://coronavirus.es.gov.br/painel-covid-19-es>

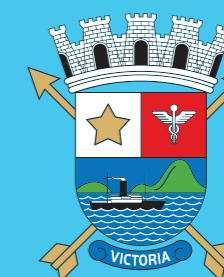

COVID-19 - VITÓRIA/ES

PERFIL DOS CASOS CONFIRMADOS

Em relação ao perfil dos 244 casos confirmados de COVID-19 em Vitória/ES, há maior prevalência no sexo masculino (54,9% - 134 casos) e nas faixas etárias entre 30 e 59 anos (67,2% - 164 casos) (Gráficos 2 e 3).

As principais comorbidades detectadas relacionadas aos casos confirmados foram: cardiopatias (45,16%), diabetes (24,19%), pneumopatias (22,58%) e doenças renais (6,45%) e tabagismo (1,61%), conforme evidencia o Gráfico 4.

POR SEXO

MASCULINO

54,9%

134

CASOS



FEMININO

45,1%

110

CASOS



Gráfico 2 - Proporção de casos confirmados (acumulado) o COVID-19 (total - 244), Vitória/ES (residentes), segundo sexo, de 08/03/2020 a 18/04/2020.

COVID-19 - VITÓRIA/ES

PERFIL DOS CASOS CONFIRMADOS



Gráfico 3 - Proporção e número de casos confirmados (acumulado) para o COVID-19 (total - 244), Vitória/ES (residentes), segundo faixa etária, de 08/03/2020 a 18/04/2020.



Gráfico 4 - Proporção e número de casos confirmados (acumulado) de COVID-19, Vitória/ES (residentes), que apresentaram associação com um ou mais tipos de comorbidades, de 08/03/2020 a 18/04/2020.

COVID-19 - VITÓRIA/ES

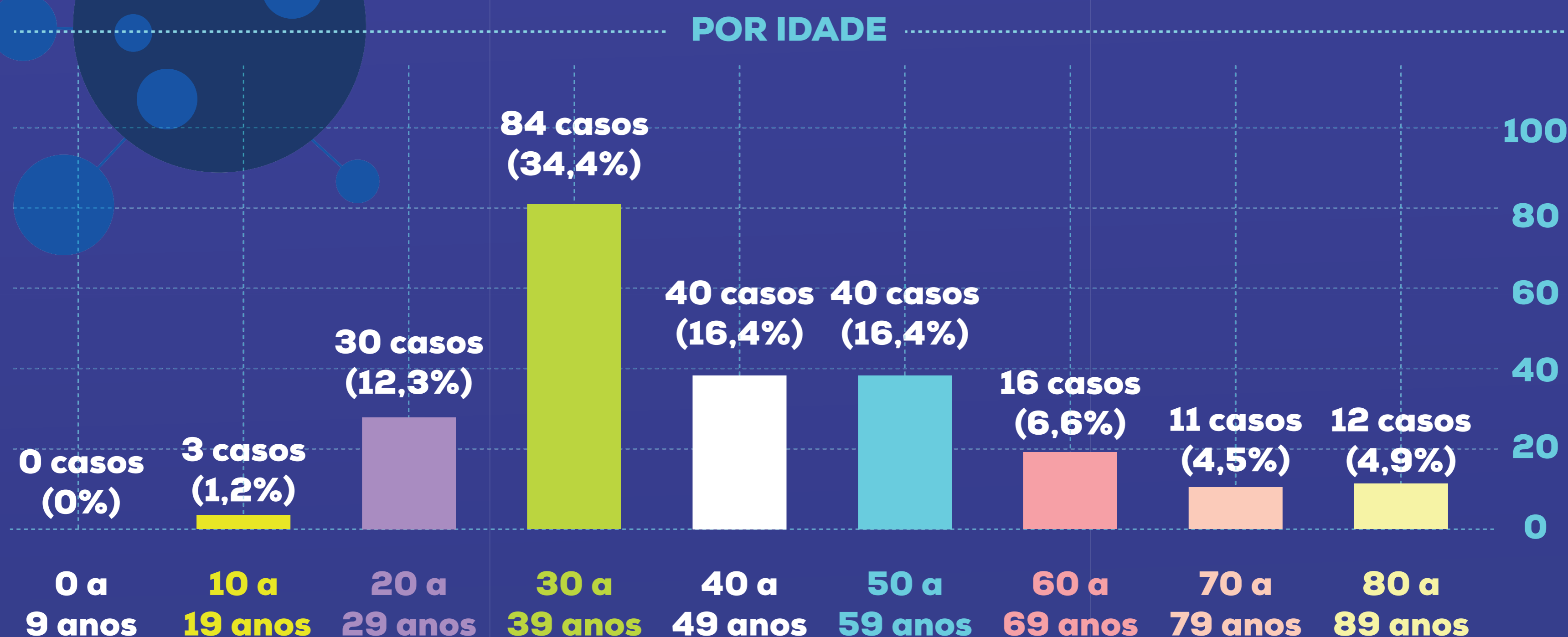
PERFIL DOS ÓBITOS CONFIRMADOS

Em relação ao perfil dos óbitos registrados no município, considerando-se o total de nove óbitos registrados por COVID-19 até a 16ª semana epidemiológica, verifica-se que: 33,33% (03) foram do sexo masculino e 66,67% (06) eram do sexo feminino, 88,88% (08) possuíam faixa etária acima de 60 anos (8 óbitos - Gráficos 5) e 66,66% (06 óbitos) apresentavam ao menos um fator de risco associado.

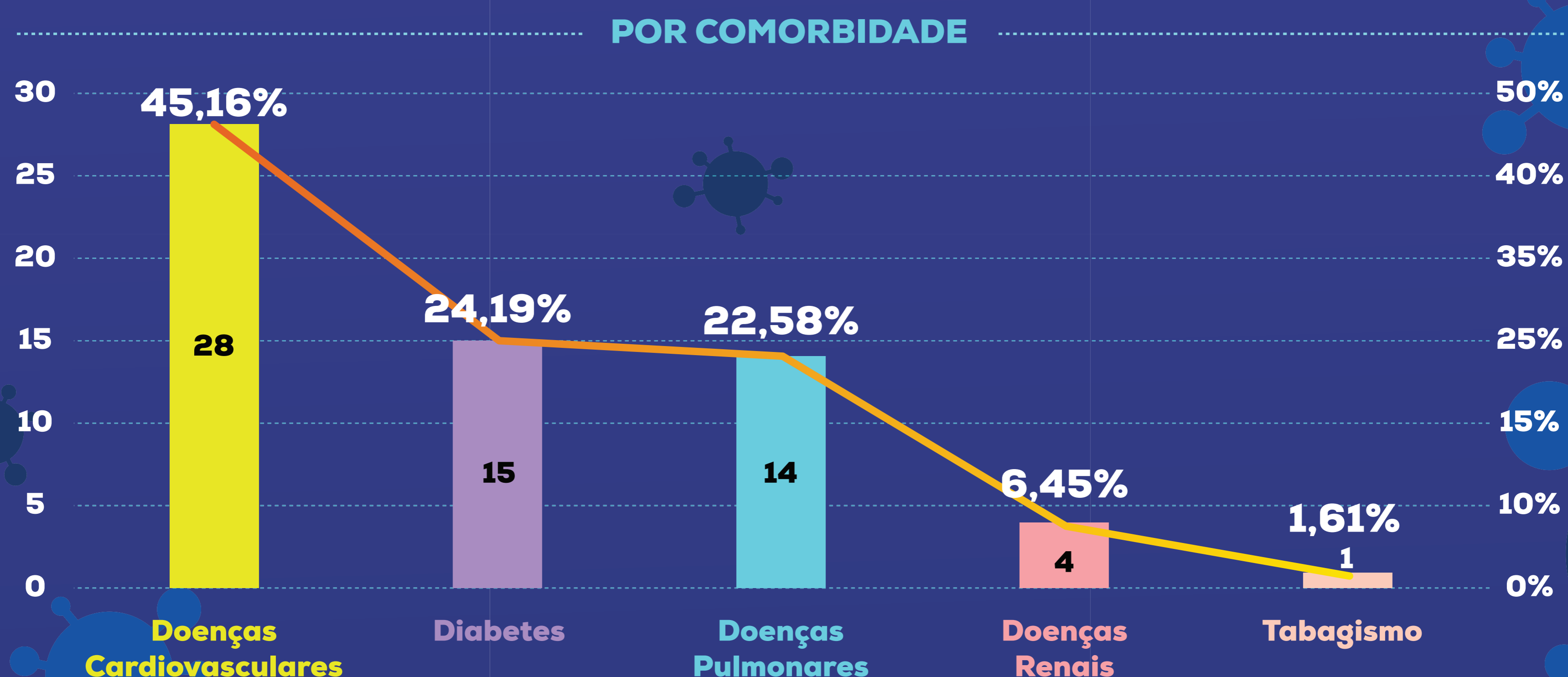
As principais comorbidades detectadas relacionadas com os óbitos foram: cardiopatias (44,44% - 4 óbitos, sendo um óbito entre 30 e 39 anos); pneumopatias (33,33% - 3 óbitos); diabetes (11,11% - 1 óbito); e doenças renais (11,11% - 1 óbito). Observa-se que em todos os grupos de risco, a maioria dos óbitos ocorreram em indivíduos acima de 60 anos, exceto para cardiopatias, uma vez que ocorreu o registro de 1 óbito entre 30 e 39 anos com essa comorbidade (Gráfico 6). A concentração dos óbitos no período foi de moradores do bairro Jardim Camburi (66,66% - 6 óbitos) (Tabela1).



Gráfico 5 - Número de óbitos por COVID -19 - Síndrome Respiratória Aguda Grave (SRAG), segundo faixa etária, de 08/03/2020 a 18/04/2020, residentes de Vitória/ES.

COVID-19 - VITÓRIA/ES

PERFIL DOS ÓBITOS CONFIRMADOS

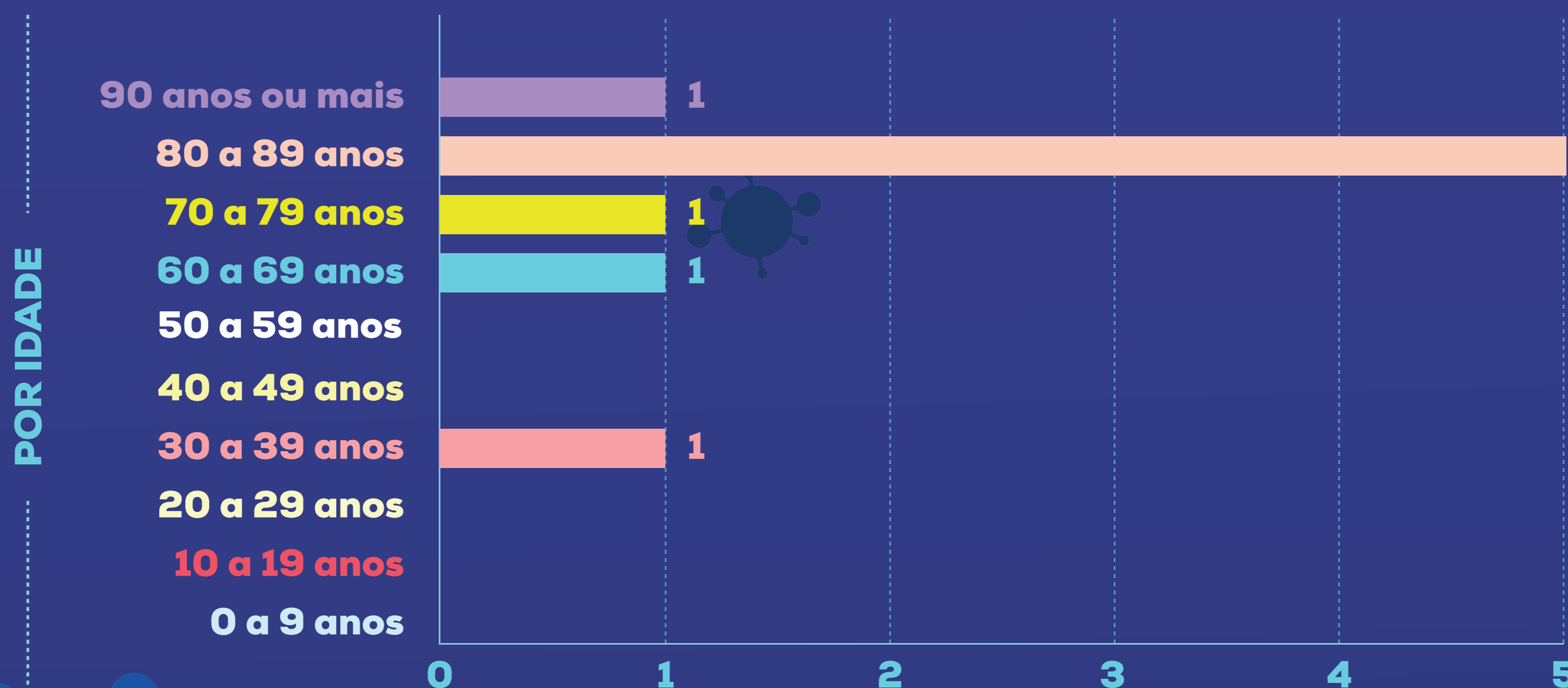
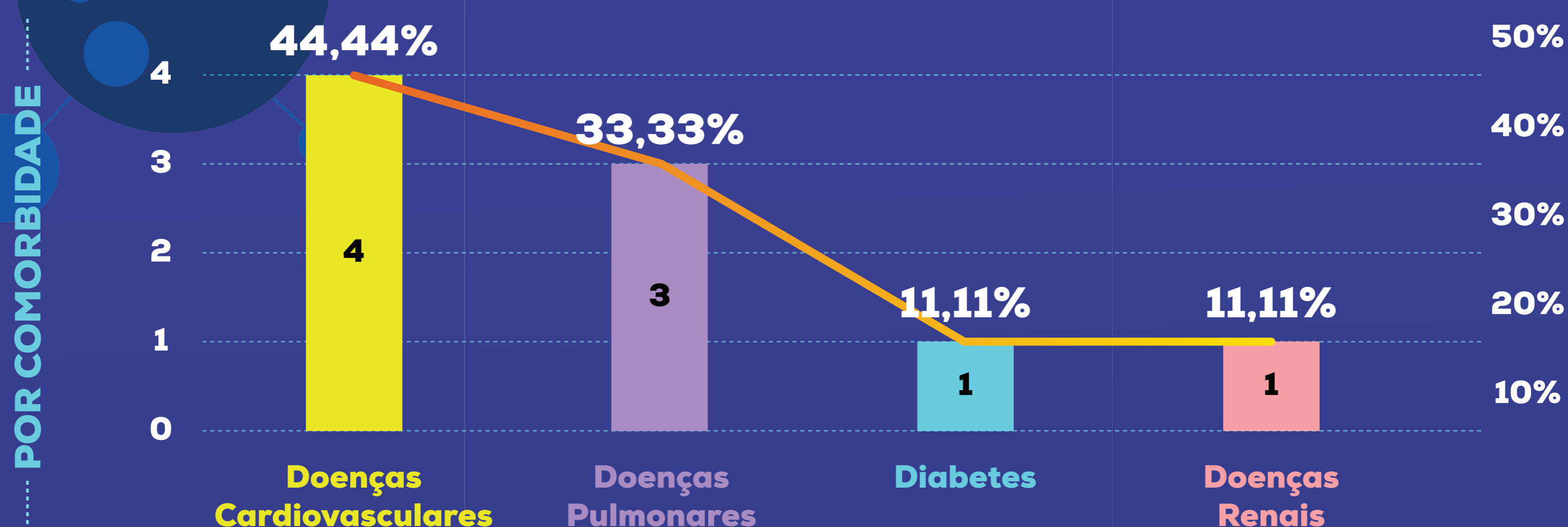

Gráfico 6 – Proporção de óbitos por COVID -19 – Síndrome Respiratória Aguda Grave (SRAG), Vitória/ES (residentes), que apresentaram associação com um ou mais tipos de comorbidades, de 08/03/2020 a 18/04/2020.

POR REGIÃO/ TERRITÓRIO E BAIRRO

REGIÃO / TERRITÓRIO	BAIRRO	ÓBITOS
Região 1 - Continental		
Território Jardim Camburi	Jardim Camburi	6
Região 5 - São Pedro		
Território Resistência	Resistência	1
Território Santo André	São José	1
Região 6 - Forte São João		
Território Praia do Suá	Praia do Suá	1

Tabela 1 – Número de óbitos confirmados por COVID -19 de residentes de Vitória/ES, até a 16ª semana epidemiológica (18/04/2020).