

# 9º INFORME EPIDEMIOLÓGICO COVID-19 - VITÓRIA/ES (até a 22ª semana epidemiológica - 30/05/2020)

<b>CASOS SUSPEITOS OU NOTIFICADOS</b>	<b>CASOS DESCARTADOS</b>
<b>13.260</b>	<b>3.400</b>
<b>CASOS CONFIRMADOS</b>	<b>CASOS CURADOS</b>
<b>2.416</b>	<b>1.602</b>
<b>CASOS INTERNADOS</b>	<b>ÓBITOS CONFIRMADOS</b>
<b>326</b>	<b>92</b>

No município de Vitória, considerando-se o total de 3.260 notificações registradas de residentes para a infecção pelo novo Coronavírus (U07.1 - COVID-19), no período de 02 de março a 30 de maio de 2020 (22ª SE), 18,22% (2.416) das notificações foram casos positivos, atingindo a taxa de incidência de 667,3/100 mil habitantes e 3.400 (25,64%) casos foram descartados.

No período acumulado ocorreram 92 óbitos por COVID-19 (por data de notificação/encerramento do caso), atingindo a taxa de letalidade de 3,81% até o dia 30/05/2020 e o coeficiente específico de mortalidade de 25,41 mortes /100 mil habitantes. Quanto às internações, 13,5% (326) dos casos confirmados foram internados, de acordo com os registros no sistema de informação e-SUS VS.

Em Vitória, o percentual de casos curados da doença foi de 66,31% (1.602 casos) até dia 30/05/2020, em relação aos casos confirmados, crescendo em relação à 21ª SE, cujo resultado obtido foi de 53,19% (974 casos curados/1.831 casos dos confirmados). Houve aumento desse indicador nas 16ª SE (37,30% - 91 casos curados/244 casos confirmados), 17ª SE (63,20% (225 casos curados/356 casos confirmados) e na 18ª SE (67,31% - 418 casos curados/621 casos confirmados). Nas 19ª SE e 20ª SE, o percentual de cura manteve-se em torno de 61% (511 casos curados/835 casos confirmados e 737 casos curados/1.209 casos dos confirmados, respectivamente).

## PERFIL DOS CASOS CONFIRMADOS

Observou-se que as informações extraídas da base de dados do e-SUS VS até a 22ª SE, ainda demonstram a necessidade do aprimoramento nos processos de trabalho das fontes notificadoras, uma vez que uma parcela significativa de alguns quesitos permanecem com preenchimento deficitário (ignorados, sem informação ou em branco), causando dificuldades ao desenvolvimento de análises mais estruturadas e fidedignas.

Em relação ao perfil dos 2.416 casos confirmados de COVID-19 em Vitória/ES, a partir da 17ª SE, houve prevalência do número de casos em mulheres, atingindo a proporção de 53,9% na 22ª SE (1.302 casos/2.416 casos confirmados) e a frequência manteve-se prevalente nas faixas etárias entre 20 e 59 anos (77,8% - 1.880 casos), conforme evidencia a Figura 1 e o Gráfico 1.



Figura 1 - Proporção de casos confirmados (acumulado - 2.416) o COVID-19, Vitória/ES (residentes), segundo sexo, de 08/03/2020 a 30/05/2020.

# PERFIL DOS CASOS CONFIRMADOS

POR IDADE

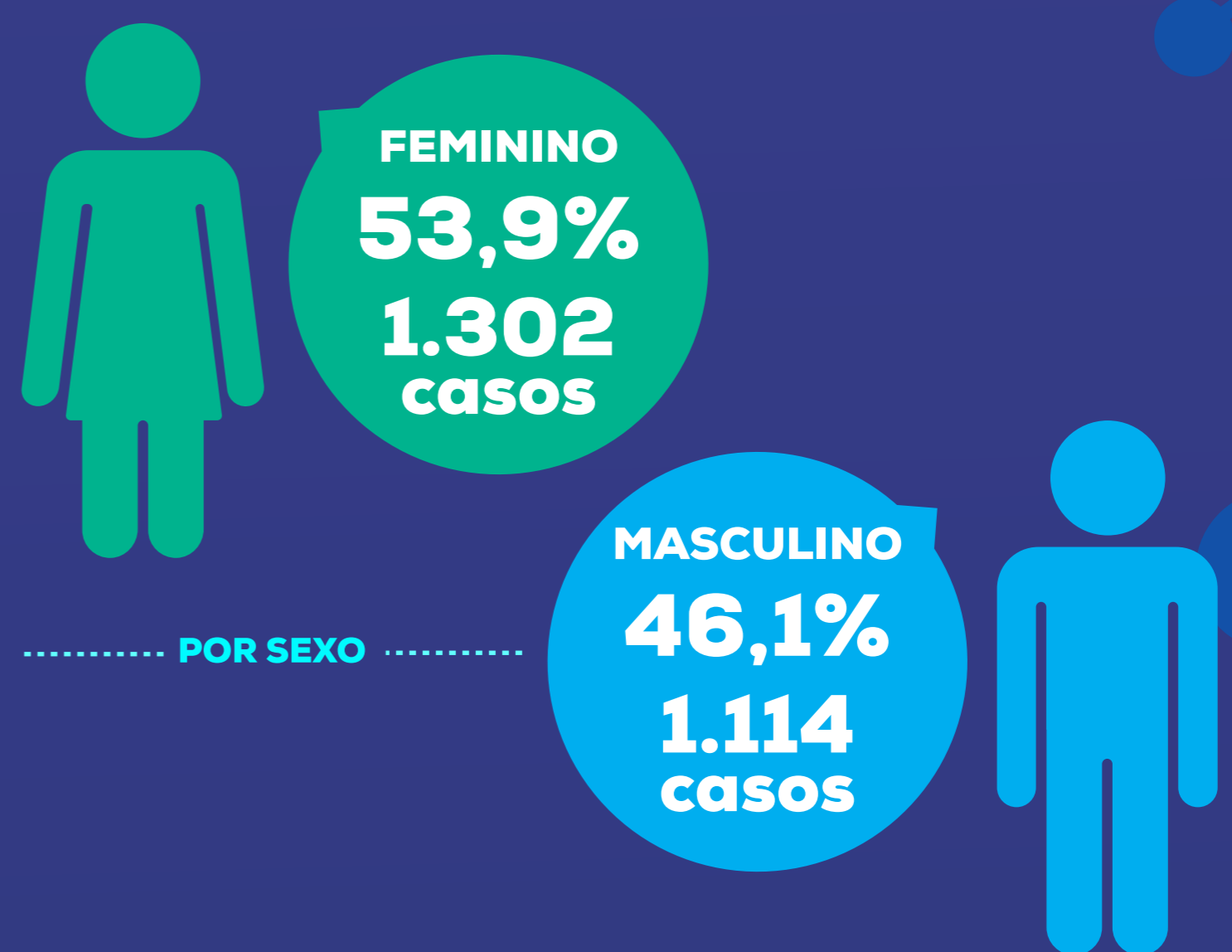

Gráfico 1 – Proporção e número de casos confirmados (acumulado – 2.416) para o COVID-19, Vitória/ES (residentes), segundo faixa etária, de 08/03/2020 a 30/05/2020.

# PERFIL DOS ÓBITOS CONFIRMADOS

Em relação ao perfil dos 92 óbitos registrados no município até a 22ª semana epidemiológica, cuja causa básica foi COVID-19, verificou-se que, apesar do número de casos ser superior no sexo feminino, os óbitos ocorreram predominantemente em homens, com 52,2% (48) frente 47,8% (44) em mulheres. Desse total, 82,6% (76 óbitos) ocorreram na faixa etária acima de 60 anos e 75% (69 óbitos) apresentavam ao menos um fator de risco associado (Gráfico 2).

Gráfico 2 – Número de óbitos por COVID -19 – Síndrome Respiratória Aguda Grave (SRAG), segundo faixa etária, de 08/03/2020 a 30/05/2020, residentes de Vitória/ES.

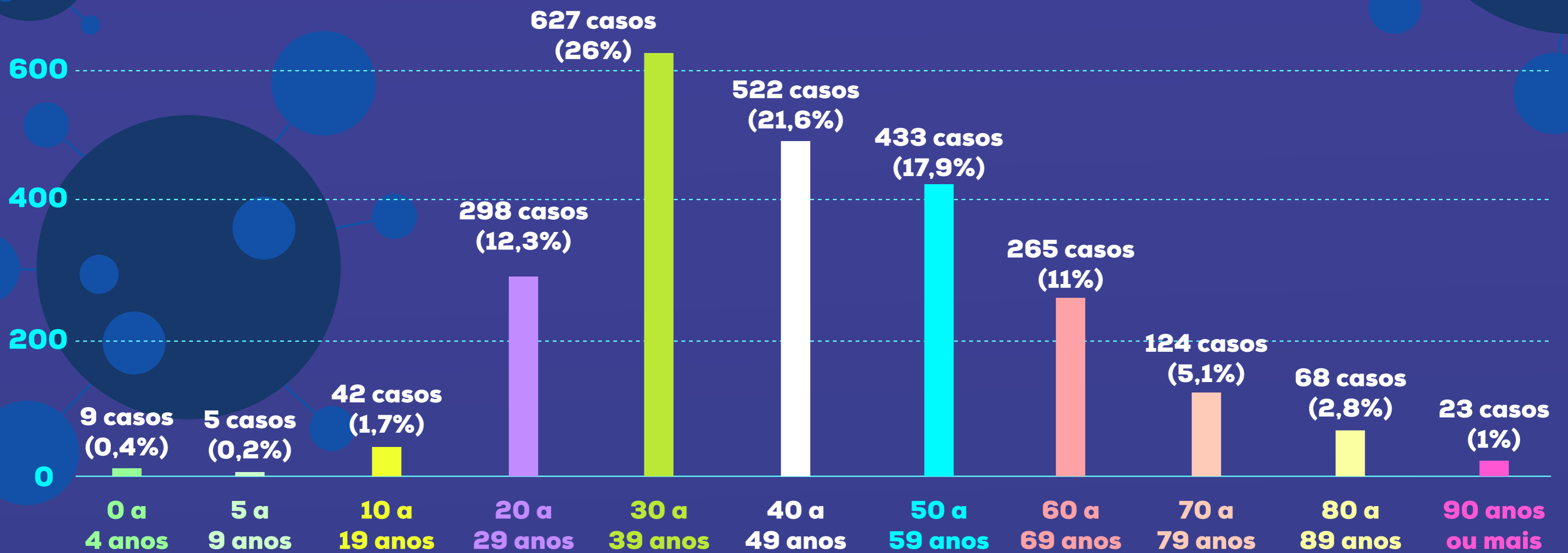
POR IDADE

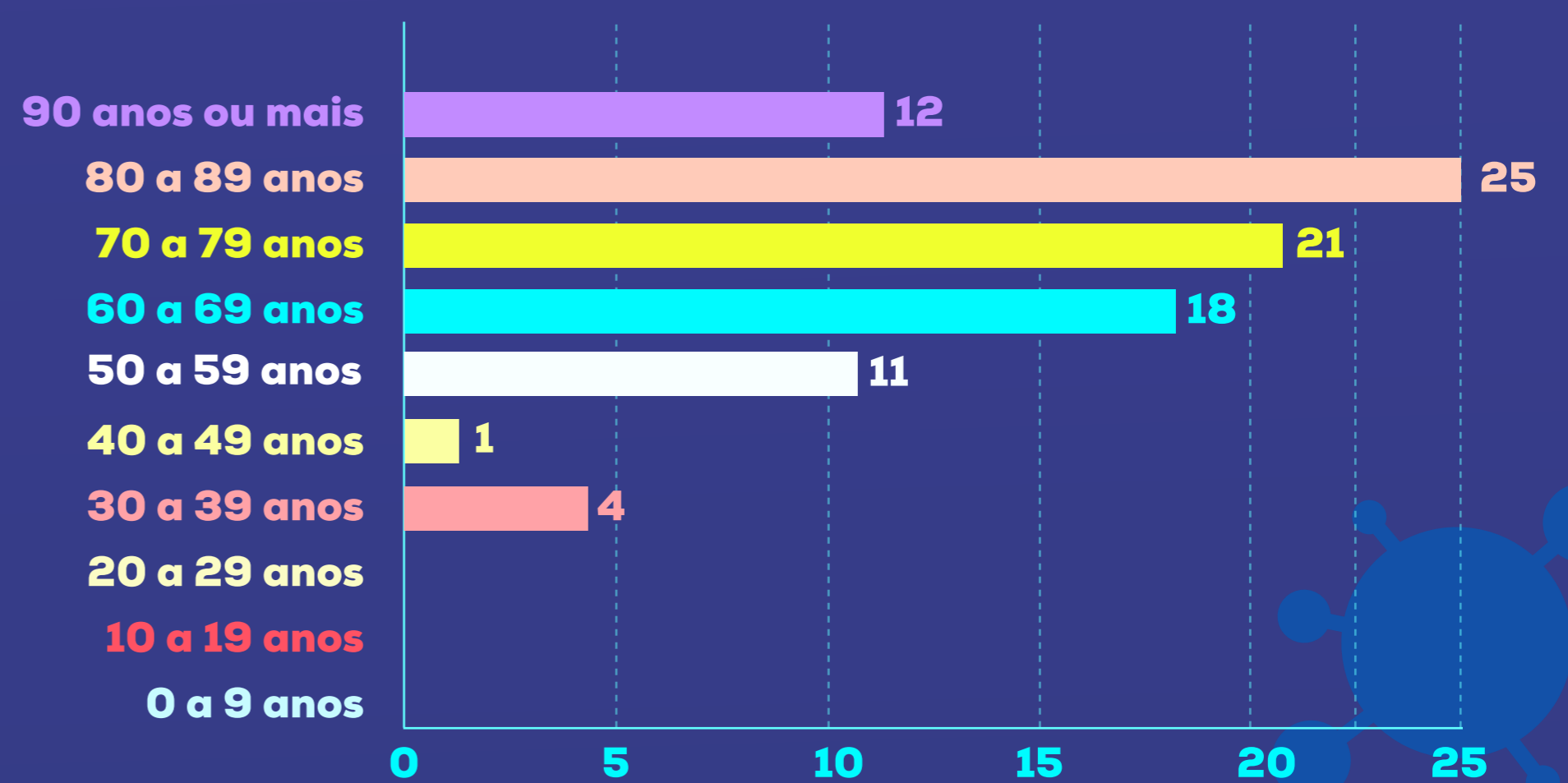

As principais comorbidades detectadas e relacionadas com os óbitos foram: cardiopatias (70,65% - 65 óbitos, sendo um óbito entre 30 e 39 anos); diabetes (34,78% - 32 óbitos); pneumopatias (21,74% - 20 óbitos); obesidade (19,57% - 18 óbitos); tabagismo (17,39% - 16 óbitos) e doenças renais (7,61% - 7 óbitos). Cumpre ressaltar que na análise dos óbitos uma pessoa pode ter apresentado mais do que uma comorbidade (associação), sendo a proporção correlacionada à frequência com a qual a doença se apresentou nos registros (Gráfico 3).

Gráfico 3 – Proporção de óbitos por COVID -19 – Síndrome Respiratória Aguda Grave (SRAG), Vitória/ES (residentes), que apresentaram associação com um ou mais tipos de comorbidades, de 08/03/2020 a 30/05/2020.

POR COMORBIDADE

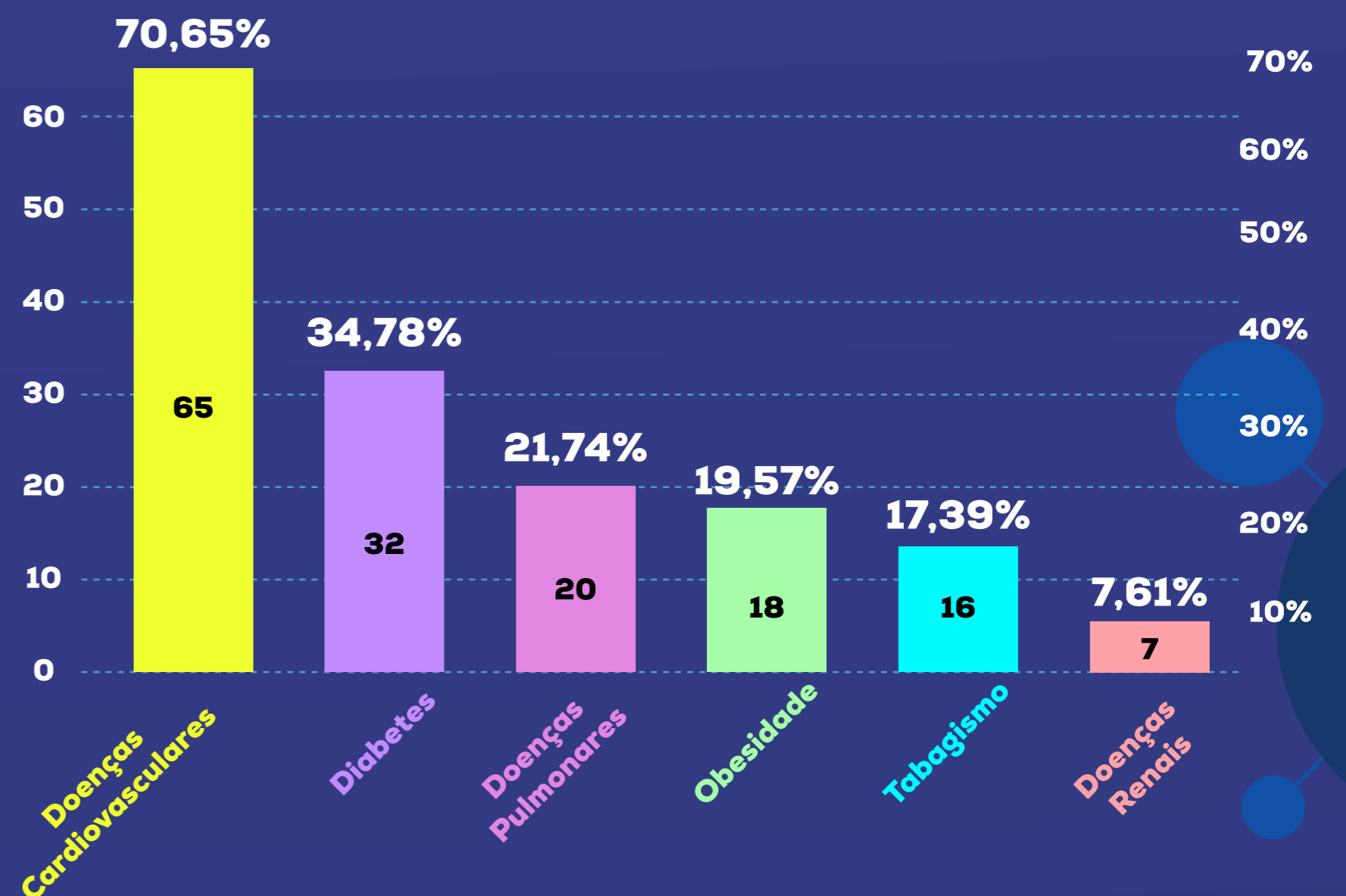

# PERFIL DOS ÓBITOS CONFIRMADOS

Tabela 1 – Número de óbitos confirmados por COVID-19, segundo Região, Território de Saúde e bairro - Vitória/ES, até a 21ª semana epidemiológica (30/05/2020).

REGIÃO / TERRITÓRIO	BAIRRO	ÓBITOS	REGIÃO / TERRITÓRIO	BAIRRO	ÓBITOS
<b>Região 1 - Continental</b>			<b>Região 4 - Santo Antônio</b>		
Território Bairro República	República	2	Território Ariovaldo Favalessa	Caratoira	1
	Mata da Praia	3	Território de Santo Antônio	Santo Antonio	5
Território Jardim Camburi	Jardim Camburi	12		Bela Vista	1
Território Jabour	Antônio Honório	1		Mário Cypreste	1
	Jabour	3	Território Grande Vitória	Estrelinha	2
	Solón Borges	1		Universitário	1
Território Maria Ortiz	Maria Ortiz	7	<b>Região 5 - São Pedro</b>		
<b>Região 2 - Maruípe</b>			Território Resistência	Resistência	1
Território Andorinhas	Andorinhas	1	Território Santo André	São José	1
Território Bairro da Penha	Da Penha	6		Redenção	3
Território Bonfim	Bonfim	2		Santo André	2
Território de Maruípe	Santa Cecília	1	Território Ilha das Caieiras	Santos Reis	2
	Santos Dumont	1		Ilha das Caieiras	1
	De Lourdes	2		São Pedro	2
Território Consolação	Gurigica	1	Território Conquista /Nova Palestina	Nova Palestina	2
Território Santa Martha	Joana D'Arc	1	<b>Região 6 - Forte São João</b>		
	Santa Martha	1	Território Forte São João	Romão	1
Território de Itararé	Itararé	1	Território Praia do Suá	Praia do Suá	1
Território São Cristovão	São Cristovão	1		Ilha do Boi	1
	Tabuazeiro	4		Enseada do Suá	2
<b>Região 3 - Centro</b>			Território Jesus de Nazareth	Jesus de Nazareth	2
Território Vitória	Centro	2	Território Ilha de Santa Maria	Ilha de Santa Maria	1
Território da Ilha do Príncipe	Ilha do Príncipe	2	Território Santa Luiza	Praia do Canto	2
Território do Quadro	Santa Tereza	1		Santa Luiza	1
<b>Total de óbitos de residentes Vitória/ES</b>					<b>92</b>

## PANORAMA GERAL

<b>CASOS NO BRASIL</b>	<b>CASOS NO ESPÍRITO SANTO</b>	<b>CASOS EM VITÓRIA</b>
<b>498.440</b>	<b>13.437</b>	<b>2.416</b>
<b>ÓBITOS NO BRASIL</b>	<b>ÓBITOS NO ESPÍRITO SANTO</b>	<b>ÓBITOS EM VITÓRIA</b>
<b>28.834</b>	<b>583</b>	<b>92</b>

- Taxa de incidência Brasil - 235,0/100 mil habitantes
- Taxa de incidência Espírito Santo - 324,7/100mil habitantes
- Taxa de incidência Vitória - 667,3/100mil habitantes

Fonte: Dados do Brasil disponibilizados pelo Ministério da Saúde, informações coletadas às 21:00 horas de 30/05/2020; Dados Espírito Santo e Vitória <https://coronavirus.es.gov.br/painel-covid-19-es>, informações coletadas às 21:00 horas de 30/05/2020; Populações: Projeção da população do Brasil e Unidades da Federação (Espírito Santo) para o período 2000-2030, IBGE/Diretoria de Pesquisas. Coordenação de População e Indicadores Sociais. Gerência de Estudos e Análises da Dinâmica Demográfica; População Vitória/ES: População estimada 2019, IBGE.

Considerando a evolução da pandemia do novo coronavírus, até 30/05/2020, o Brasil contabilizou 498.440 casos confirmados, ocupando o 2º lugar na escala mundial. Em relação ao número de mortes confirmadas por COVID-19 (28.834), nessa última semana epidemiológica (SE) passou de 6º

para 4º país com mais óbitos.

A curva de crescimento dos casos e óbitos confirmados por COVID-19 no Brasil da 22ª SE em relação à 21ª SE, foi de 43,48% e 30,99%, respectivamente. No período imediatamente anterior, em relação à 20ª SE, esse crescimento foi de 49% e 40,81%, respectivamente. Entre a 20ª SE a 19ª SE, o aumento verificado foi de 49,5% em relação ao número de novos casos e de 47,11% quanto aos óbitos confirmados de COVID -19 (47,1%). Isso demonstra que, apesar de uma relativa desaceleração, a curva ainda é ascendente. Também é importante ressaltar o percentual de 41% de casos curados no país (142.587). No Espírito Santo a progressão dos novos casos confirmados e do desfecho óbito também têm se mostrado crescente. Comparando-se a 20ª SE com a 19ª SE, observou-se um aumento de 49,48% para casos novos e 57,56% em relação aos óbitos por COVID-19. Na sequência, quando se considera a 21ª SE em relação à anterior, verifica-se um aumento de 51% no total de casos e de 54,24% nos óbitos. Agora, comparando esta última 22ª SE com a anterior, verifica-se um incremento de 34,92% no número de casos novos da doença e de 39,47% na quantidade de óbitos. Destaca-se que 55,22% (7.420) dos casos estaduais de infecção por COVID-19 obtiveram cura. Especificamente em relação aos óbitos, o desenvolvimento dessa mesma análise para o município de Vitória será feito detalhadamente na próxima seção, em conjunto aos demais indicadores da Capital. No tocante aos registros de casos de COVID-19 na Capital, tem-se que nesta última SE foi confirmado o elevado número de 585 novos casos. Tendo em vista o critério adotado de efetivar-se o registro pela data de notificação e não da confirmação, isso levou a uma acentuada alteração nos dados contabilizados nas SE anteriores, principalmente a partir da 19ª SE.

Fonte: Dados Vitória/ES <https://coronavirus.es.gov.br/painel-covid-19-es>



PREFEITURA DE  
**VITÓRIA**