

# 10º INFORME EPIDEMIOLÓGICO COVID-19 - VITÓRIA/ES (até a 23ª semana epidemiológica - 06/06/2020)

<b>CASOS SUSPEITOS OU NOTIFICADOS</b>	<b>CASOS DESCARTADOS</b>
<b>16.216</b>	<b>3.958</b>
<b>CASOS CONFIRMADOS</b>	<b>CASOS CURADOS</b>
<b>3.452</b>	<b>2.327</b>
<b>CASOS INTERNADOS</b>	<b>ÓBITOS CONFIRMADOS</b>
<b>399</b>	<b>122</b>

No município de Vitória, considerando-se o total de 3.452 notificações registradas de residentes para a infecção pelo novo Coronavírus (U07.1 - COVID-19), no período de 02 de março a 06 de junho de 2020 (23ª SE), 21,29% (3.452) das notificações foram casos positivos, atingindo a taxa de incidência de 953,38/100 mil habitantes e 3.958 (24,41%) casos foram descartados.

No período acumulado ocorreram 122 óbitos por COVID-19 (por data de notificação/encerramento do caso), atingindo a taxa de letalidade de 3,52% e o coeficiente específico de mortalidade de 33,69 mortes /100 mil habitantes, até o dia 06/06/2020. Quanto às internações, 11,56% (399) dos casos confirmados foram internados, de acordo com os registros no sistema de informação e-SUS VS.

Em Vitória, o percentual de casos curados da doença foi de 67,15% (2.318 casos, em relação aos casos confirmados), até dia 06/06/2020. O indicador elevou-se em relação à 22ª SE 66,31% (1.602 casos/2.416 casos confirmados) e à 21ª SE, cujo resultado obtido foi de 53,19% (974 casos curados/1.831 casos dos confirmados).

## PERFIL DOS CASOS CONFIRMADOS

Em relação ao perfil dos 3.452 casos confirmados de COVID-19 em Vitória/ES, a partir da 17ª SE, houve prevalência do número de casos em mulheres, atingindo a proporção de 54,3% (1.873 casos confirmados). Quanto ao sexo masculino foram confirmados 1.577 casos (45,70%), permanecendo dois casos sem classificação.

A frequência de casos manteve-se prevalente nas faixas etárias entre 20 e 59 anos (76,50% - 2.640 casos). Em relação à faixa etária mais susceptível a complicações clínicas da doença (acima de 60 anos), foram 716 casos confirmados (20,70%), conforme evidencia o Gráfico 1.



Figura 1 - Proporção de casos confirmados (acumulado - 3.452) o COVID-19, Vitória/ES (residentes), segundo sexo, de 08/03/2020 a 06/06/2020.

# PERFIL DOS CASOS CONFIRMADOS

POR IDADE

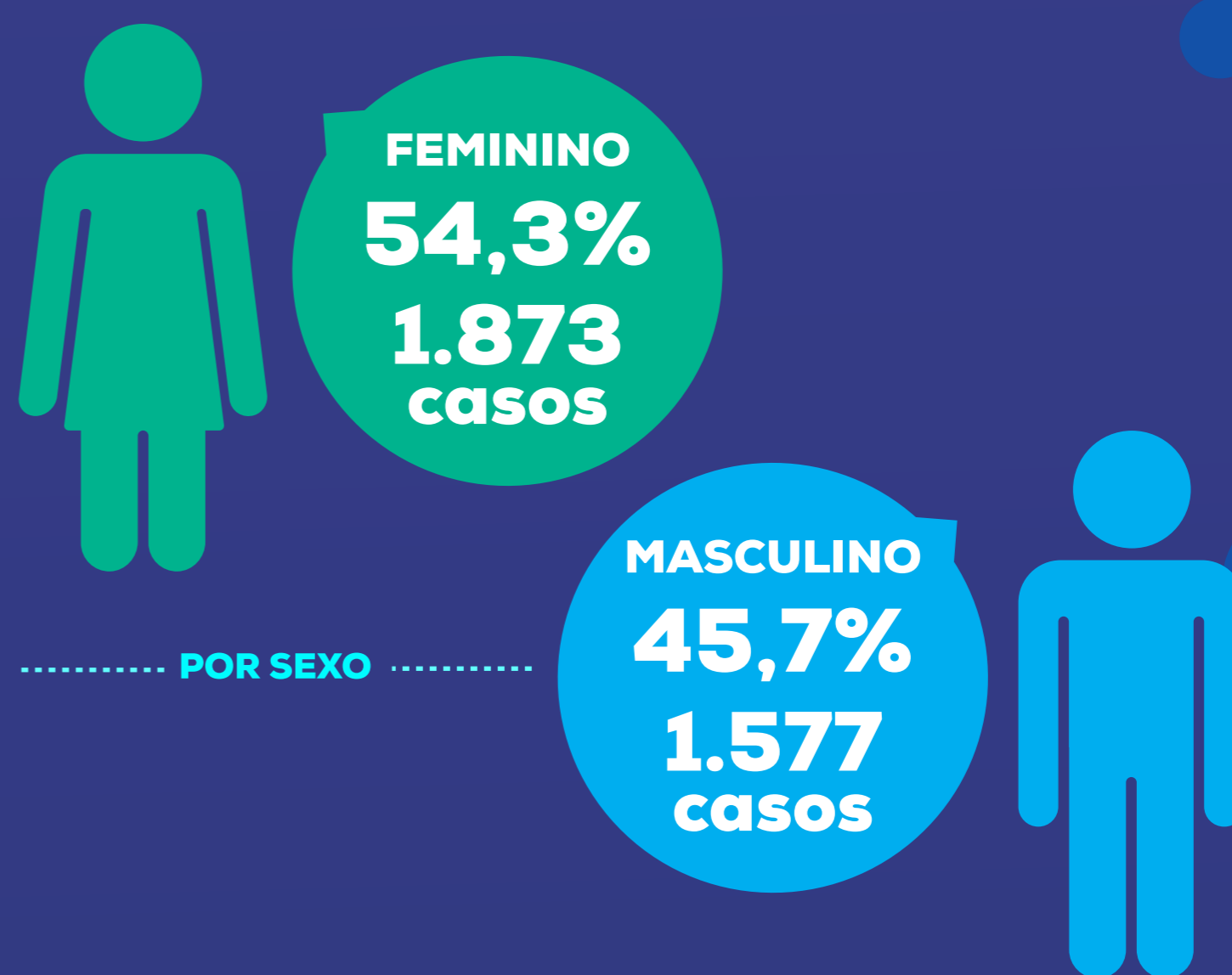

Gráfico 1 – Proporção e número de casos confirmados (acumulado – 3.452) para o COVID-19, Vitória/ES (residentes), segundo faixa etária, de 08/03/2020 a 06/06/2020.

# PERFIL DOS ÓBITOS CONFIRMADOS

Em relação ao perfil dos 122 óbitos registrados no município até a 23ª SE, cuja causa básica foi COVID-19, verificou-se que, apesar do número de casos ser superior no sexo feminino, os óbitos ocorreram predominantemente em homens, com 54,9% (67) frente 45,1% (55) em mulheres. Desse total, 77,90% (95 óbitos) ocorreram na faixa etária acima de 60 anos e 73,77% (90 óbitos) apresentavam ao menos um fator de risco associado (Gráficos 2 e 3).

Gráfico 2 – Número de óbitos por COVID -19 – Síndrome Respiratória Aguda Grave (SRAG), segundo faixa etária, de 08/03/2020 a 06/06/2020, residentes de Vitória/ES.

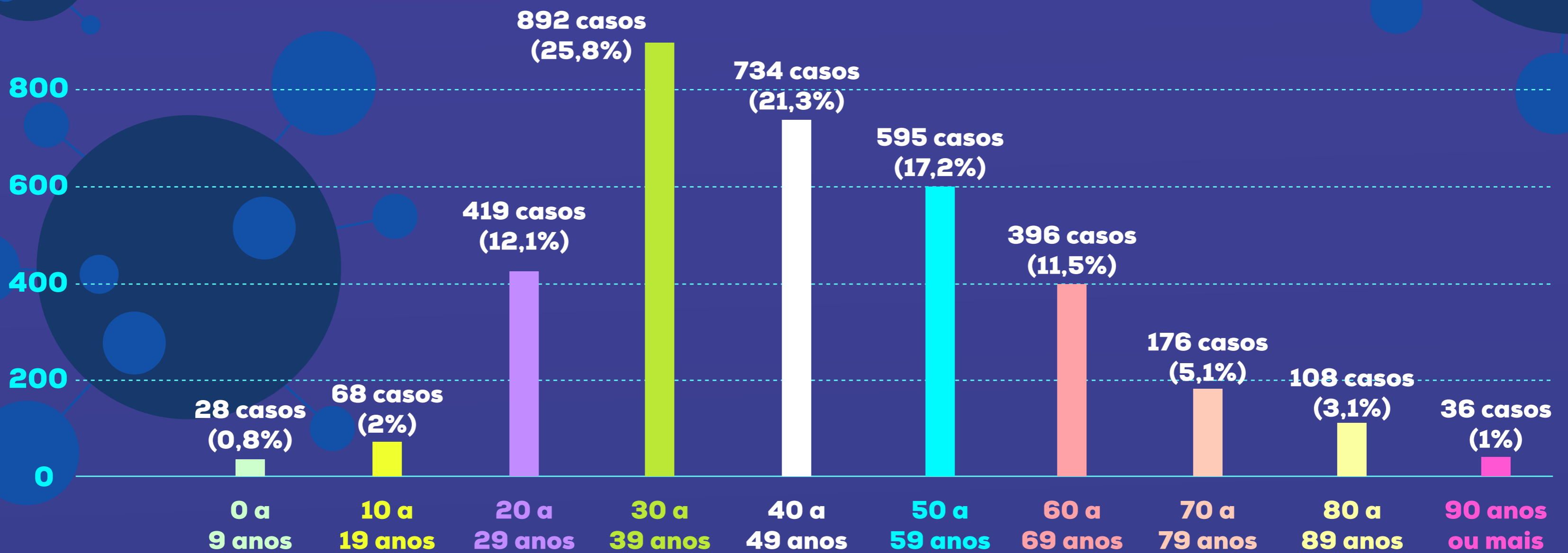
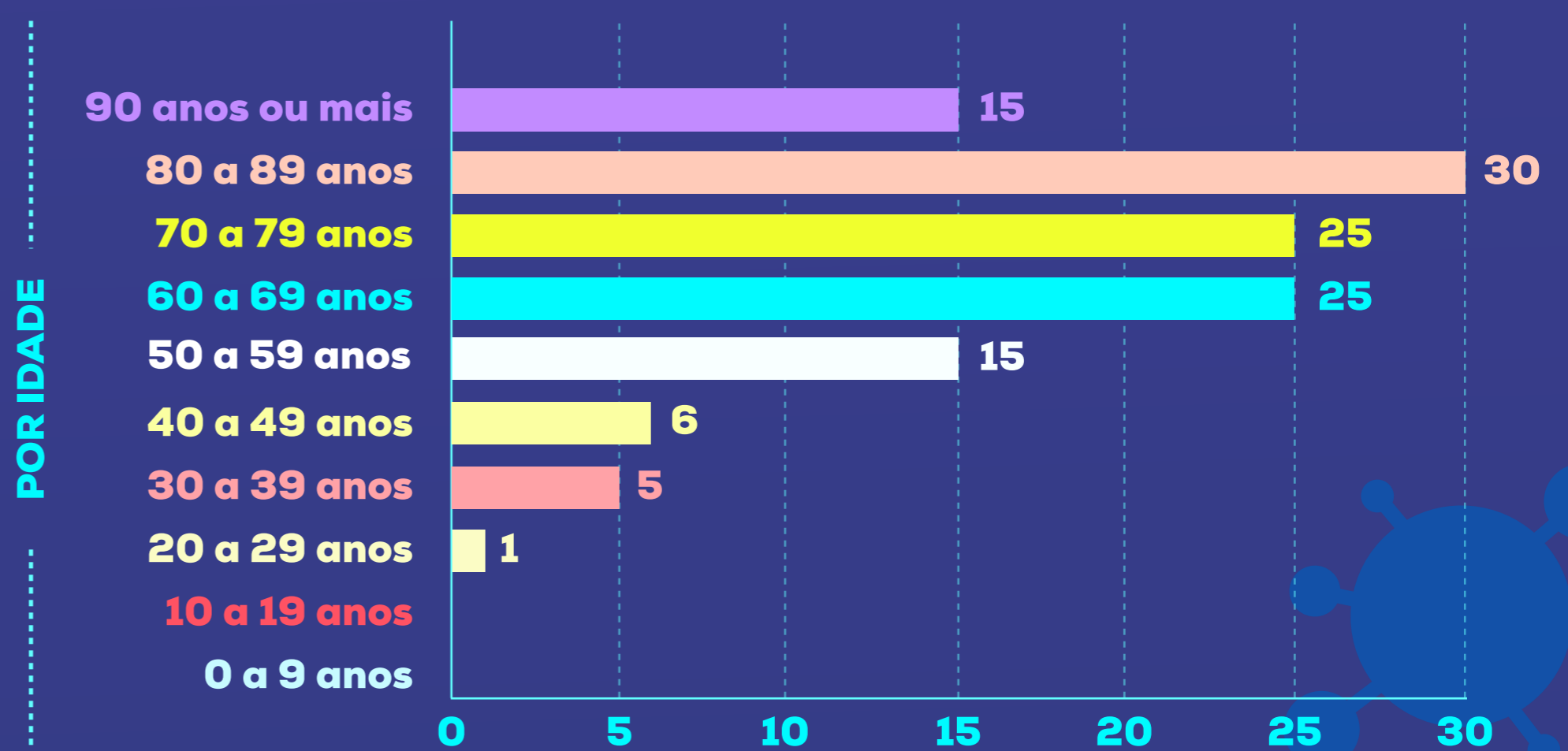

As principais comorbidades detectadas e relacionadas com os óbitos foram: cardiopatias (67,21% - 82 óbitos, destacando-se dois óbitos entre 30 e 39 anos e dois entre 40 e 49 anos); diabetes (33,61% - 41 óbitos); obesidade (18,03% - 22 óbitos); pneumopatias (17,21% - 21 óbitos); tabagismo (13,93% - 17 óbitos) e doenças renais (9,02% - 11 óbitos). Cumpre ressaltar que na análise dos óbitos uma pessoa pode ter apresentado mais do que uma comorbidade (associação), sendo a proporção correlacionada à frequência com a qual a doença se apresentou nos registros (Gráfico 3).

Gráfico 3 – Proporção de óbitos por COVID -19 – Síndrome Respiratória Aguda Grave (SRAG), Vitória/ES (residentes), que apresentaram associação com um ou mais tipos de comorbidades, de 08/03/2020 a 06/06/2020.

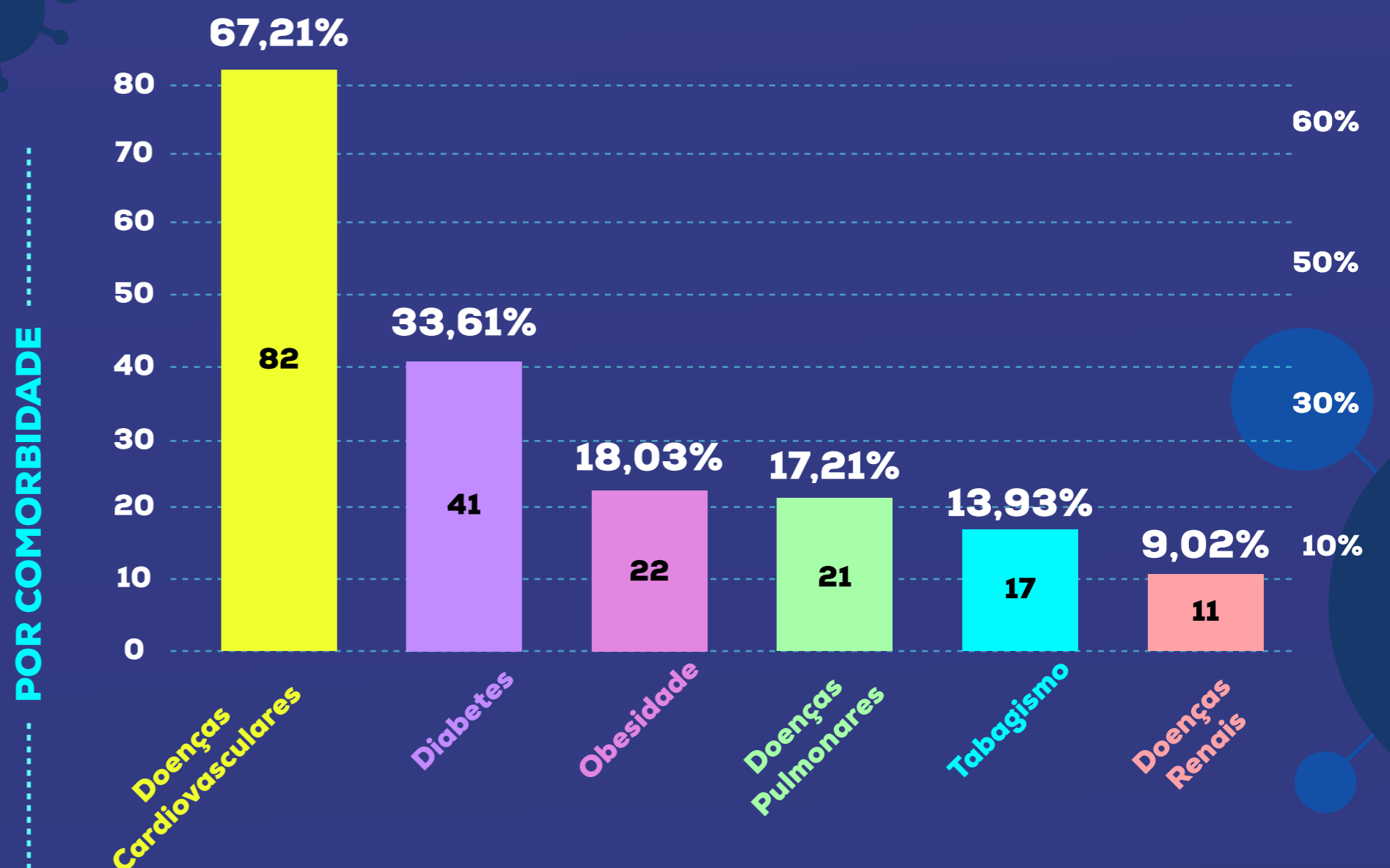

# PERFIL DOS ÓBITOS CONFIRMADOS

Tabela 1 - Número de óbitos confirmados por COVID-19, segundo Região, Território de Saúde e bairro - Vitória/ES, até a 23ª semana epidemiológica (06/06/2020).

REGIÃO / TERRITÓRIO	BAIRRO	ÓBITOS	REGIÃO / TERRITÓRIO	BAIRRO	ÓBITOS
<b>Região 1 - Continental</b>			<b>Região 4 - Santo Antônio</b>		
Território Bairro República	República	3	Território Ariovaldo Favalessa	Caratoira	2
	Boa Vista	2	Território de Santo Antônio	Santo Antônio	6
	Mata da Praia	5		Bela Vista	1
Território Jardim Camburi	Jardim Camburi	13		Mário Cipreste	1
Território Jabour	Antônio Honório	1	Território Grande Vitória	Estrelinha	3
	Jabour	3		Universitário	1
	Sólon Borges	1	<b>Região 5 - São Pedro</b>		
Território Maria Ortiz	Maria Ortiz	7	Território Resistência	Resistência	1
Território Jardim da Penha	Jardim da Penha	2	Território Santo André	São José	1
<b>Região 2 - Maruípe</b>				Redenção	3
Território Andorinhas	Andorinhas	4		Santo André	5
Território Bairro da Penha	Da Penha	6	Território Ilha das Caieiras	Santos Reis	2
Território Bonfim	Bonfim	2		Ilha das Caieiras	2
Território de Maruípe	Santa Cecília	1		São Pedro	2
	Santos Dumont	1		Comdusa	1
	De Lourdes	2	Território Conquista / Nova Palestina	Nova Palestina	3
	Maruípe	1	<b>Região 6 - Forte São João</b>		
Território Consolação	Gurigica	1	Território Forte São João	Forte São João	1
Território Santa Martha	Joana D'Arc	1		Romão	1
	Santa Martha	3	Território Praia do Suá	Praia do Suá	1
Território de Itararé	Itararé	1		Ilha do Boi	1
Território São Cristóvão	São Cristóvão	1		Enseada do Suá	2
	Tabuazeiro	5		Bento Ferreira	1
				Santa Helena	1
<b>Região 3 - Centro</b>			Território Jesus de Nazareth	Jesus de Nazareth	2
Território Vitória	Centro	3	Território Ilha de Santa Maria	Ilha de Santa Maria	1
Território da Ilha do Príncipe	Ilha do Príncipe	2		Jucutuquara	1
Território do Quadro	Santa Tereza	1	Território Santa Luiza	Praia do Canto	3
				Santa Luiza	1
<b>Total de óbitos de residentes Vitória/ES</b>					<b>122</b>

## PANORAMA GERAL

**CASOS NO BRASIL**

**672.846**

**CASOS NO ESPÍRITO SANTO**

**18.950**

**CASOS EM VITÓRIA**

**3.452**

**ÓBITOS NO BRASIL**

**35.930**

**ÓBITOS NO ESPÍRITO SANTO**

**806**

**ÓBITOS EM VITÓRIA**

**122**

- Taxa de incidência Brasil - 317,3/100 mil habitantes
- Taxa de incidência Espírito Santo - 457,9/100mil habitantes
- Taxa de incidência Vitória - 953,4/100mil habitantes

Fontes: Dados do Brasil disponibilizados pelo Ministério da Saúde e meios de comunicações (G1 e El País), informações coletadas às 21:00 horas de 06/06/2020; Dados Espírito Santo <https://coronavirus.es.gov.br/painel-covid-19-es>; Dados Vitória/ES: <https://vitoria.es.gov.br/painel-epidemiologico-coronavirus>, dados atualizados 06/06/2020, coletados até às 21:00 horas; Populações: Projeção da população do Brasil e Unidades da Federação (Espírito Santo) para o período 2000-2030, IBGE/Diretoria de Pesquisas. Coordenação de População e Indicadores Sociais.

Gerência de Estudos e Análises da Dinâmica Demográfica; População Vitória/ES: População estimada 2019, IBGE.

Considerando a evolução da pandemia do novo coronavírus, até 06/06/2020, o Brasil contabilizou 672.846 casos confirmados, ocupando o 2º lugar na escala mundial. Em

Fonte: Dados Vitória/ES <https://coronavirus.es.gov.br/painel-covid-19-es>

relação ao número de mortes confirmadas por COVID-19 (35.930), nessa última SE passou de 4º para 3º país com mais óbitos.

Os casos e óbitos confirmados por COVID-19 no Brasil continuam em ascensão, apesar de possuir comportamento diferenciado nos diversos locais do país, considerando a sua dimensão continental e os vários aspectos que podem influenciar a disseminação do vírus. Na 23ª SE ocorreu a confirmação de mais 174.406 casos da COVID-19 (aumento de 35%) notificados na semana ou em semanas anteriores, e mais 7.096 óbitos (aumento de 24,61%). Também é importante ressaltar o percentual de 44,90% de casos curados no país (302.084).

No Espírito Santo a progressão dos novos casos confirmados e do desfecho óbito também têm se mostrado crescente e, proporcionalmente, acima da média nacional, comparando-se os resultados confirmados de semanas epidemiológicas anteriores. Quanto ao crescimento dos casos contabilizados da 23ª SE em relação a 22ª SE, houve o aumento de 41,02 %, com a confirmação de 5.513 casos e mais 223 óbitos (38,25 %). Destaca-se que 54,13% (10.258) dos casos estaduais de infecção por COVID-19 obtiveram cura.

Em referência aos registros de casos de COVID-19 na Capital, tem-se que nesta última SE foram confirmados mais 1.036 casos (aumento de 42,88%) e 30 óbitos (aumento de 32,61%).



**PREFEITURA DE VITÓRIA**